



แผนยุทธศาสตร์ โรงพยาบาลลำพูน ประจำปีงบประมาณ 2567

สำนักงานสาธารณสุขจังหวัดลำพูน
โรงพยาบาลลำพูน



Service
บริการเต็มที่



Safety
มีความปลอดภัย



Staff
บุคลากรแจ่มใส



System
ในระบบที่ดี

คำนำ

ยุทธศาสตร์ชาติ ๒๐ ปี ใช้ในการพัฒนาประเทศอย่างยั่งยืนตามหลักธรรมาภิบาล และเป็นกรอบในการกำหนดทิศทางการพัฒนาและบูรณาการขององค์กรทุกภาคส่วนให้บรรลุเป้าหมายเดียวกัน โรงพยาบาลลำพูน เป็นองค์กรหลักในการพัฒนาระบบบริการสุขภาพตามบริบท ส่งเสริมสุขภาพ ป้องกันโรค รักษาพยาบาล และการฟื้นฟูสภาพ โดยมีเป้าประสงค์หลักเพื่อให้ประชาชนมีสุขภาพแข็งแรง คุณภาพชีวิตที่ดี ตามแนวปรัชญาเศรษฐกิจพอเพียง จึงได้จัดทำแผนยุทธศาสตร์ ประจำปี ๒๕๖๗ เพื่อใช้เป็นแนวทางในการกำหนดทิศทาง ของโรงพยาบาล สื่อสาร กำกับติดตามผลการบรรลุเป้าหมายและวิสัยทัศน์อย่างมีประสิทธิภาพ และสอดคล้องกับนโยบายของรัฐบาลและของกระทรวงสาธารณสุข

เอกสารฉบับนี้ ประกอบไปด้วยทิศทางการพัฒนาสาธารณสุขระดับประเทศ ระดับเขตสุขภาพและระดับจังหวัด วิสัยทัศน์ พันธกิจ เป้าประสงค์ ประเด็นยุทธศาสตร์ กลยุทธ์ที่สำคัญ ตัวชี้วัดและค่าเป้าหมาย รวมทั้งแผนงานโครงการ แผนการอบรมของบุคลากร และแผนการบริหารงบประมาณในภาพรวม เพื่อให้บุคลากรทุกระดับในโรงพยาบาลเกิดความเข้าใจ ในทิศทางและเป้าหมายขององค์กรร่วมกัน นำไปสู่การปฏิบัติได้อย่างมีประสิทธิภาพและเกิดประสิทธิผลในการพัฒนาต่อไป

นางภาวิณี เอี่ยมจันทร์

ผู้อำนวยการโรงพยาบาลลำพูน

สารบัญ

หน้า

คำนำ

สารบัญ

- คำนิยมในกระทรวงสาธารณสุข ๑
- กรอบแนวคิดแผนยุทธศาสตร์ ระยะ ๒๐ ปี ด้านสาธารณสุข (พ.ศ.๒๕๖๐-๒๕๗๙) ๒
- ความเชื่อมโยงยุทธศาสตร์ชาติ ๒๐ ปี และแผนพัฒนาฯ ฉบับที่ ๑๒ ๓
- เป้าหมายยุทธศาสตร์ชาติ ระยะ ๒๐ ปี (ด้านสาธารณสุข) ๔
- แผนยุทธศาสตร์ ประจำปีงบประมาณ พ.ศ. ๒๕๖๗ ๑๓
- แผนพัฒนาบุคลากรโรงพยาบาลลำพูน การฝึกอบรมระยะสั้นประจำปีงบประมาณ พ.ศ.๒๕๖๗ ๓๑
- แผนพัฒนาบุคลากรโรงพยาบาลลำพูน การฝึกอบรมระยะยาวประจำปีงบประมาณ พ.ศ.๒๕๖๗ ๖๓
- แผนโครงการประจำปีงบประมาณ พ.ศ.๒๕๖๗ ๖๙
- แผนประมาณการรายจ่าย (Planfin) ๘๖



แบบโหนดที่ใช่ MOPH



M

Mastery
เป็นนายตนเอง

หมั่นฝึกฝนตนเองให้มีศักยภาพ
ยึดมั่นในความถูกต้อง มีวินัย
ปฏิบัติตามกฎระเบียบ บนพื้นฐาน
ของการมีสำนึกรับผิดชอบ
คุณธรรม และจริยธรรม

O

Originality
เร่งสร้างสิ่งใหม่

สร้างสรรค์นวัตกรรม/สิ่งใหม่
ที่เหมาะสมและมีประสิทธิภาพ
เพื่อให้เกิดประโยชน์
ต่อระบบสุขภาพ

P

People centered
ใส่ใจประชาชน

ยึดประชาชนเป็นศูนย์กลาง
ในการทำงาน เพื่อประโยชน์อันดี
แก่ประชาชน โดยใช้หลัก
“เข้าใจ เข้าถึง ทั่วถึง”

H

Humility
ถ่อมตนอ่อนน้อม

มีสัมมาคารวะ มีน้ำใจ
ให้อภัย รับผิดชอบต่อความเห็น
เสียสละเพื่อประโยชน์ส่วนรวม

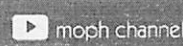
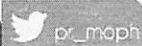

สำนักสารนิเทศ
สำนักงานปลัดกระทรวงสาธารณสุข

กรอบแนวคิดแผนยุทธศาสตร์ชาติ

ระยะ ๒๐ ปี ด้านสาธารณสุข (พ.ศ. ๒๕๖๐ – ๒๕๗๙)



แผนยุทธศาสตร์ชาติ ระยะ ๒๐ ปี ด้านสาธารณสุข (พ.ศ. ๒๕๖๐- ๒๕๗๙) ฉบับปรับปรุง ครั้งที่ ๑ (พ.ศ. ๒๕๖๑) พัฒนาจากการวิเคราะห์เงื่อนไข และสถานการณ์ ภายใต้บริบทสิ่งแวดล้อมของสังคมไทย และกระแสโลกในปัจจุบันจนถึงแนวโน้มความท้าทายที่มีความเกี่ยวข้องกับสุขภาพของประชาชน โดยแผนยุทธศาสตร์ ฯ นี้มีความสอดคล้องและเชื่อมโยงสู่เป้าหมายการพัฒนาที่ยั่งยืนขององค์การสหประชาชาติ (Sustainable Development Goals: SDGs) เป็นไปตามแนวทางของรัฐธรรมนูญแห่งราชอาณาจักรไทย พุทธศักราช ๒๕๖๐ ยุทธศาสตร์ชาติ ระยะ ๒๐ ปี นโยบายรัฐบาล นโยบายประเทศไทย ๔.๐ แผนพัฒนาเศรษฐกิจและสังคมแห่งชาติ ฉบับที่ ๑๒ แผนพัฒนาสุขภาพแห่งชาติ ฉบับที่ ๑๒ รวมทั้งแนวนโยบายบาลประชารัฐ และประเด็นเร่งด่วน เพื่อเป้าหมายการปฏิรูปประเทศไทยของรัฐบาล ซึ่งเกี่ยวข้องกับการปฏิรูปสาธารณสุข ๑๐ ประเด็นสำคัญ ได้แก่ ๑) คณะกรรมการพัฒนาคุณภาพชีวิตระดับอำเภอ (พชอ.) ๒) การพัฒนาคลินิกหมอครอบครัว (Primary Care Cluster: PCC) ๓) การพัฒนาระบบบริการ (Service Plan) ๔) ดูแลผู้สูงอายุระยะยาว (Long Term Care: LTC) ๕) นโยบายเจ็บป่วยฉุกเฉินวิกฤต มีสิทธิทุกที่ (Universal Coverage for Emergency Patients: UCEP) ๖) การพัฒนาศูนย์ปฏิบัติการฉุกเฉิน ด้านการแพทย์และสาธารณสุข (Emergency Operation Center: EOC) ๗) การพัฒนาอุตสาหกรรมทางการแพทย์ครบวงจร ๘) การเพิ่มประสิทธิภาพการขึ้นทะเบียน และใบอนุญาต ๙) ยุทธศาสตร์เขตสุขภาพพิเศษ และ ๑๐) โครงการ GREEN & CLEAN Hospitals

โดยกรอบแนวคิดการจัดทำแผนยุทธศาสตร์ชาติฯ นี้ เป็นกรอบการพัฒนาในระยะยาว มุ่งเน้นเพื่อให้บรรลุวิสัยทัศน์ "ประเทศไทย มีความมั่นคง มั่งคั่ง ยั่งยืน เป็นประเทศพัฒนาแล้วด้วยการพัฒนาตามหลักปรัชญาเศรษฐกิจพอเพียง" โดยมีกระทรวงสาธารณสุขเป็นองค์กรหลักในการขับเคลื่อนที่ให้ความสำคัญกับการมีส่วนร่วมของประชาชนและภาคีเครือข่ายต่างๆ เพื่อเป้าหมายสูงสุดให้คนไทยมีสุขภาพดี

ความเชื่อมโยงยุทธศาสตร์ชาติ ๒๐ ปี และ แผนพัฒนาฯ ฉบับที่ ๑๒

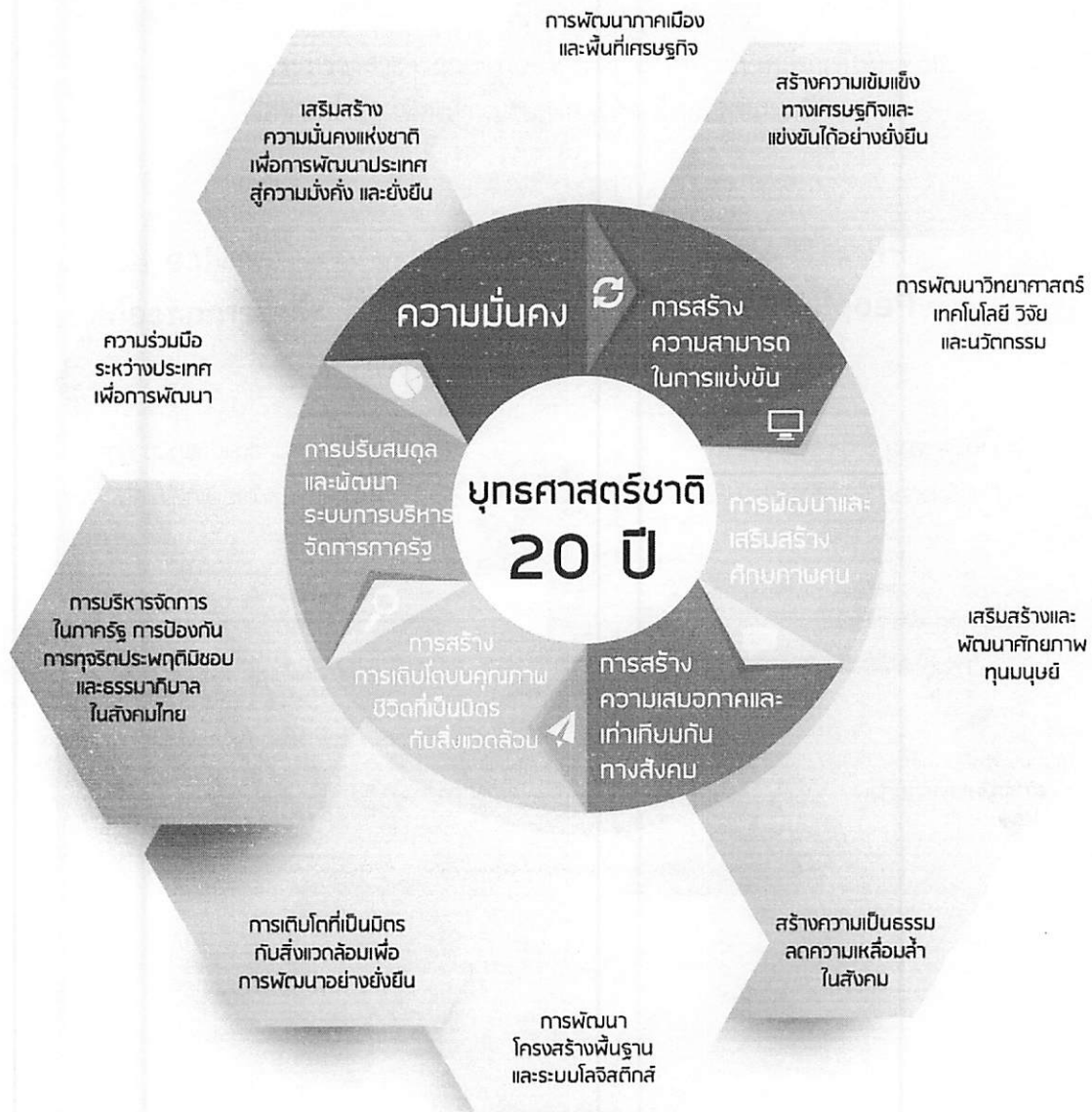

เป้าหมายยุทธศาสตร์ชาติ ระยะ ๒๐ ปี (ด้านสาธารณสุข)

ประชาชนสุขภาพดี เจ้าหน้าที่มีความสุข ระบบสุขภาพยั่งยืน

อายุคาดเฉลี่ย
ของการมีสุขภาพดี
75 ปี
(Health Adjusted Life
Expectancy: HALE)



อายุคาดเฉลี่ย
เมื่อแรกเกิด
85 ปี
(Life Expectancy: LE)

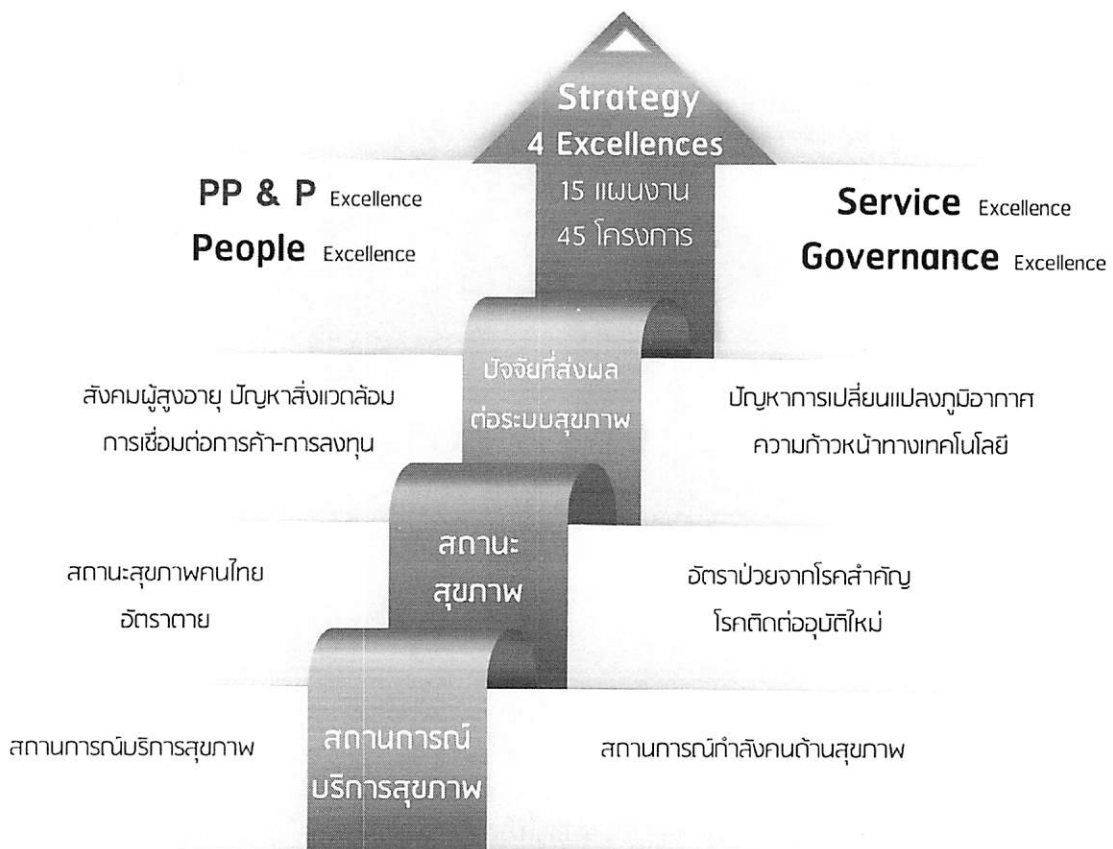

ยุทธศาสตร์ความเป็นเลิศ



ด้าน

Excellence

ส่งเสริมสุขภาพ ป้องกันโรค
และคุ้มครองผู้บริโภคเป็นเลิศ

(Promotion Prevention &
Protection Excellence)

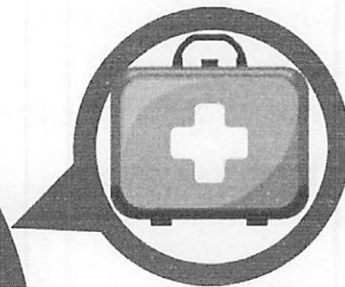

บริการเป็นเลิศ
(Service Excellence)

14 แผนงาน

35 โครงการ

54 ตัวชี้วัด

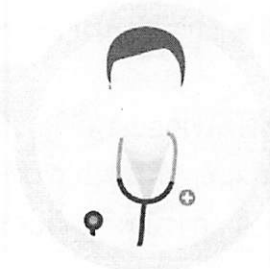

บุคลากรเป็นเลิศ
(People Excellence)

บริการเป็นเลิศ
ด้วยธรรมาภิบาล

(Governance Excellence)



PAGE | 05

ส่งเสริมสุขภาพ ป้องกันโรค และคุ้มครองผู้บริโภคเป็นเลิศ

Promotion Prevention & Protection Excellence (PP&P Excellence)

๔ แผนงาน ๗ โครงการ ๑๕ ตัวชี้วัด

แผนงานที่ ๑ : การพัฒนาคุณภาพชีวิตคนไทยทุกกลุ่มวัย (ด้านสุขภาพ)

(๒ โครงการ ๘ ตัวชี้วัด)

(๑) โครงการพัฒนาและสร้างศักยภาพคนไทยทุกกลุ่มวัย

- ๑) อัตราส่วนการตายมารดาไทยต่อการเกิดมีชีพแสนคน
- ๒) ร้อยละของเด็กปฐมวัยที่มีพัฒนาการสมวัย
- ๓) เด็กไทยมีระดับสติปัญญาเฉลี่ยไม่ต่ำกว่า ๑๐๓ ตัวชี้วัด Proxy : ร้อยละของเด็กปฐมวัยที่ได้รับการคัดกรองแล้วพบว่า มีพัฒนาการล่าช้าแล้วได้รับการกระตุ้นพัฒนาการด้วย TEDA^๔ หรือเครื่องมือมาตรฐานอื่น จนมีพัฒนาการสมวัย
- ๔) อัตราการคลอดมีชีพในหญิง อายุ ๑๕- ๑๙ ปี ต่อจำนวนประชากรหญิงอายุ ๑๕-๑๙ ปี ๑,๐๐๐ คน
- ๕) ร้อยละของผู้สูงอายุไม่มีภาวะพึ่งพิง
- ๖) ร้อยละของผู้สูงอายุที่ได้รับการคัดกรอง พบว่าเสี่ยงต่อการเกิดภาวะสมองเสื่อมและได้รับการดูแลรักษาในคลินิกผู้สูงอายุ
ตัวชี้วัดย่อย : ๖.๑) ร้อยละของผู้สูงอายุที่ได้รับการคัดกรอง พบว่าเสี่ยงต่อการเกิดภาวะสมองเสื่อมและได้รับการดูแลรักษาในคลินิกผู้สูงอายุ
๖.๒) ร้อยละของผู้สูงอายุที่ได้รับการคัดกรอง พบว่าเสี่ยงต่อการเกิดภาวะหกล้มและได้รับการดูแลรักษาในคลินิกผู้สูงอายุ
- ๗) ร้อยละของโรงพยาบาลที่มีคลินิกผู้สูงอายุ ผ่านเกณฑ์คุณภาพการให้บริการ
(๒) โครงการพัฒนาความรู้ด้านสุขภาพของประชาชน
- ๘) อัตราความรู้ด้านสุขภาพของประชาชน

แผนงานที่ ๒ : การพัฒนาคุณภาพชีวิตระดับอำเภอ

(๑ โครงการ ๑ ตัวชี้วัด)

(๑) โครงการการพัฒนาคุณภาพชีวิต ระดับอำเภอ (พขอ.)

- ๑) ร้อยละของอำเภอผ่านเกณฑ์การประเมินการพัฒนาคุณภาพชีวิตที่มีคุณภาพ

แผนงานที่ ๓ : การป้องกันควบคุมโรคและลดปัจจัยเสี่ยงด้านสุขภาพ

(๑โครงการ ๕ ตัวชี้วัด)

(๑) โครงการพัฒนาระบบการตอบโต้ ภาวะฉุกเฉิน และภัยสุขภาพ

- ๑) ระดับความสำเร็จของการพัฒนาระบบการแพทย์ฉุกเฉินและ การจัดการภาวะฉุกเฉินด้านการแพทย์และสาธารณสุข (Emergency Care System and Public Health Emergency Management)

(๒) โครงการควบคุมโรคและภัยสุขภาพ

- ๒) ร้อยละการตรวจติดตามยืนยันวินิจฉัยกลุ่มสงสัยป่วยโรคเบาหวาน และ/หรือความดันโลหิตสูง

ตัวชี้วัดย่อย : ๒.๑) ร้อยละการตรวจติดตามยืนยันวินิจฉัยกลุ่มสงสัยป่วยโรคเบาหวาน

๒.๒) ร้อยละการตรวจติดตามยืนยันวินิจฉัยกลุ่มสงสัยป่วยโรคความดันโลหิตสูง

- ๓) ร้อยละของจังหวัดต้นแบบการดำเนินงานตาม พ.ร.บ.ควบคุมโรคจากการประกอบอาชีพและโรคจากสิ่งแวดล้อม พ.ศ. ๒๕๖๒

- (๓) โครงการคุ้มครองผู้บริโภคด้านผลิตภัณฑ์สุขภาพและบริการสุขภาพ
 - ๔) ร้อยละผลิตภัณฑ์สุขภาพได้รับการส่งเสริมและได้รับการอนุญาต
 - ๕) ร้อยละสถานที่จำหน่ายอาหารผ่านเกณฑ์มาตรฐานตามกฎหมายกำหนด
- แผนงานที่ ๔ : การบริหารจัดการสิ่งแวดล้อม
- (๑) โครงการ ๑ ตัวชี้วัด
 - (๑) โครงการบริหารจัดการสิ่งแวดล้อม
 - ๑) ร้อยละของโรงพยาบาลที่พัฒนาอนามัยสิ่งแวดล้อมได้ตามเกณฑ์GREEN & CLEAN Hospital Challenge (ระดับมาตรฐานขึ้นไป)

บริการเป็นเลิศ

Service Excellence

๕ แผนงาน ๒๐ โครงการ ๒๗ ตัวชี้วัด

- แผนงานที่ ๕ : การพัฒนาระบบการแพทย์ปฐมภูมิ
- (๒) โครงการ ๒ ตัวชี้วัด
 - (๑) โครงการพัฒนาระบบการแพทย์ปฐมภูมิ
 - ๑) จำนวนการจัดตั้งหน่วยบริการปฐมภูมิและเครือข่ายหน่วยบริการปฐมภูมิ ตามพระราชบัญญัติระบบสุขภาพปฐมภูมิ พ.ศ. ๒๕๖๒
 - (๒) โครงการพัฒนาเครือข่ายกำลังคน ด้านสุขภาพ และ อสม.
 - ๒) ร้อยละของชุมชนมีการดำเนินการจัดการสุขภาพที่เหมาะสมให้กับประชาชน
- แผนงานที่ ๖ : การพัฒนาระบบบริการสุขภาพ (Service Plan)
- (๑๕) โครงการ ๑๕ ตัวชี้วัด
 - (๑) โครงการพัฒนาระบบบริการสุขภาพ สาขาโรคไม่ติดต่อเรื้อรัง
 - ๑) อัตราตายของผู้ป่วยโรคหลอดเลือดสมอง และได้รับการรักษาใน Stroke Unit
 - ตัวชี้วัดย่อย : ๑.๑) อัตราตายของผู้ป่วยโรคหลอดเลือดสมอง (Stroke : 1๖๐-1๖๙)
 - ๑.๒) ร้อยละผู้ป่วยโรคหลอดเลือดสมอง (1๖๐-1๖๙) ที่มีอาการไม่เกิน ๗๒ ชั่วโมง ได้รับการรักษาใน Stroke Unit
 - (๒) โครงการพัฒนาระบบบริการโรคติดต่อ โรคอุบัติใหม่ และโรคอุบัติเหตุซ้ำ
 - ๒) อัตราความสำเร็จการรักษาผู้ป่วยวัณโรคปอดรายใหม่
 - ๓) อัตราความครอบคลุมการขึ้นทะเบียนของผู้ป่วยวัณโรครายใหม่และกลับเป็นซ้ำ
 - (๓) โครงการป้องกันและควบคุมการติดเชื้อด้านจุลชีพและการใช้ยาอย่างสมเหตุผล
 - ๔) ร้อยละของจังหวัดที่ผ่านตามเกณฑ์พัฒนาสู่จังหวัดใช้ยาอย่างสมเหตุผล (RDU province) ที่กำหนด
 - ๕) อุบัติการณ์ผู้ป่วยติดเชื้อดื้อยาในกระแสเลือด
 - (๔) โครงการพัฒนาระบบบริการสุขภาพ สาขาทารกแรกเกิด
 - ๖) อัตราตายทารกแรกเกิดอายุน้อยกว่าหรือเท่ากับ ๒๘ วัน
 - (๕) โครงการการดูแลผู้ป่วยระยะท้ายแบบประคับประคองและการดูแลผู้ป่วยกึ่งเฉียบพลัน
 - ๗) ร้อยละการให้การดูแลตามแผนการดูแลล่วงหน้า (Advance Care Planning) ในผู้ป่วยประคับประคองอย่างมีคุณภาพ

(๖) โครงการพัฒนาระบบบริการการแพทย์แผนไทยและการแพทย์ทางเลือก

๘) ร้อยละของจำนวนผู้ป่วยที่มีการวินิจฉัยโรคหลอดเลือดสมองอัมพฤกษ์ อัมพาตระยะกลาง (Intermediate Care) ที่ได้รับการดูแลด้วยการแพทย์แผนไทยและการแพทย์ทางเลือก (community base)

๙) ร้อยละของประชาชนที่มารับบริการในระดับปฐมภูมิได้รับ การรักษาด้วยการแพทย์แผนไทยและการแพทย์ทางเลือก

(๗) โครงการพัฒนาระบบบริการสุขภาพสาขาสุขภาพจิตและจิตเวช

๑๐) ร้อยละของผู้ป่วยโรคซึมเศร้ามีอาการทุเลาในการติดตาม ๖ เดือน

๑๑) อัตราการฆ่าตัวตายสำเร็จ

ตัวชี้วัดย่อย : ๑๑.๑) อัตราการฆ่าตัวตายสำเร็จ

๑๑.๒) ร้อยละของผู้พยายามฆ่าตัวตายไม่กลับมาทำร้ายตัวเองซ้ำในระยะเวลา ๑ ปี

(๘) โครงการพัฒนาระบบบริการสุขภาพ

๑๒) อัตราตายผู้ป่วยติดเชื้อในกระแสเลือดแบบรุนแรงชนิด community-acquired

(๙) โครงการพัฒนาระบบบริการสุขภาพ สาขาโรคหัวใจ

๑๓) อัตราตายของผู้ป่วยโรคกล้ามเนื้อหัวใจตายเฉียบพลันชนิด STEMI และการให้การรักษาตามมาตรฐานเวลาที่กำหนด

ตัวชี้วัดย่อย : ๑๓.๑) อัตราตายของผู้ป่วยโรคกล้ามเนื้อหัวใจตายเฉียบพลันชนิด STEMI

๑๓.๒) ร้อยละของการให้การรักษาผู้ป่วย STEMI ได้ตามมาตรฐานเวลาที่กำหนด

๑๓.๒.๑) ร้อยละของผู้ป่วย STEMI ที่ได้รับยาละลายลิ่มเลือดได้ตามมาตรฐานเวลาที่กำหนด

๑๓.๒.๒) ร้อยละของผู้ป่วย STEMI ที่ได้รับการทำ Primary PCI ได้ตามมาตรฐานเวลาที่กำหนด

(๑๐) โครงการพัฒนาระบบบริการสุขภาพ สาขาโรคมะเร็ง

๑๔) ร้อยละของผู้ที่ได้รับการคัดกรองมะเร็ง

ตัวชี้วัดย่อย : ๑๔.๑) ร้อยละของผู้ป่วยที่ได้รับการคัดกรองมะเร็งปากมดลูก

๑๔.๒) ร้อยละของผู้ที่มีผลผิดปกติ (มะเร็งปากมดลูก) ได้รับการส่งกล้อง Colposcopy

๑๔.๓) ร้อยละของผู้ป่วยที่ได้รับการคัดกรองมะเร็งลำไส้ใหญ่และไส้ตรง

๑๔.๔) ร้อยละของผู้ที่มีผลผิดปกติ (มะเร็งลำไส้ใหญ่ และไส้ผิดปกติ) ได้รับการส่งกล้อง Colonoscopy

(๑๑) โครงการพัฒนาระบบบริการสุขภาพ สาขาโรคไต

๑๕) ร้อยละผู้ป่วยไตเรื้อรัง stage ๕ รายใหม่ ลดลงน้อยกว่าร้อยละ ๑๐ จากปีงบประมาณก่อนหน้า

(๑๒) โครงการพัฒนาระบบบริการสุขภาพ สาขาปลูกถ่ายอวัยวะ

๑๖) อัตราส่วนของจำนวนผู้ยินยอมบริจาคอวัยวะจากผู้ป่วยสมองตายต่อจำนวนผู้ป่วยเสียชีวิตในโรงพยาบาล (โรงพยาบาล A, S)

(๑๓) โครงการพัฒนาระบบบริการบำบัดรักษาผู้ป่วยยาเสพติด

๑๗) ร้อยละของผู้ป่วยยาเสพติดเข้าสู่กระบวนการบำบัดรักษา ได้รับการดูแลอย่างมีคุณภาพต่อเนื่องจนถึงการติดตาม (Retention Rate)

(๑๔) โครงการการบริหารบาลฟื้นฟูสภาพระยะกลาง (Intermediate Care : IMC)

๑๘) ร้อยละของผู้ป่วย Intermediate care * ได้รับการบริหารบาลฟื้นฟูสภาพและติดตามจนครบ ๖ เดือน หรือจน Barthel index = ๒๐ ก่อนครบ ๖ เดือน

(๑๕) โครงการกัญชาทางการแพทย์

๑๙) ระดับความสำเร็จของการจัดบริการคลินิกกัญชาทางการแพทย์

ตัวชี้วัดย่อย : ๑๙.๑) ร้อยละของผู้ป่วยที่มีการวินิจฉัยระยะประคับประคอง (Palliative care) ที่ได้รับการรักษาด้วยยากัญชาทางการแพทย์

๑๙.๒) ร้อยละของผู้ป่วยทั้งหมดที่ได้รับการรักษาด้วยยากัญชาทางการแพทย์

๑๙.๓) จำนวนงานวิจัยและการจัดการความรู้ด้านกัญชาทางการแพทย์ของหน่วยงานในสังกัดกระทรวงสาธารณสุข

๑๙.๓.๑) หน่วยงานตามกลุ่มภารกิจด้านพัฒนาการแพทย์

๑๙.๓.๒) หน่วยบริการในสังกัดสำนักงานปลัดกระทรวงสาธารณสุข แยกตามเขต

สุขภาพ (๑๒ เขต)

แผนงานที่ ๗ : การพัฒนาระบบบริการการแพทย์ฉุกเฉินครบวงจรและระบบการส่งต่อ

(๑ โครงการ ๓ ตัวชี้วัด)

(๑) โครงการพัฒนาระบบบริการการแพทย์ฉุกเฉินครบวงจรและระบบการส่งต่อ

๑) อัตราการเสียชีวิตของผู้ป่วยวิกฤตฉุกเฉิน (Triage level ๑) ภายใน ๒๔ ชั่วโมง ในโรงพยาบาลระดับ A, S, M๑ (ทั้งที่ ER และ Admit)

๒) ร้อยละของประชากรเข้าถึงบริการการแพทย์ฉุกเฉิน

๓) อัตราการเสียชีวิตในผู้ป่วยบาดเจ็บที่สมอง (traumatic brain injury mortality)

แผนงานที่ ๘ : การพัฒนาตามโครงการพระราชดำริ โครงการเฉลิมพระเกียรติ และพื้นที่เฉพาะ

(๑ โครงการ ๑ ตัวชี้วัด)

(๑) โครงการพระราชดำริ โครงการเฉลิมพระเกียรติและโครงการพื้นที่เฉพาะ

๑) ร้อยละผู้ป่วยในพระบรมราชานุเคราะห์ และพระราชานุเคราะห์ ได้รับการดูแลอย่างมีคุณภาพ

แผนงานที่ ๙ : อุตสาหกรรมการแพทย์ครบวงจร การท่องเที่ยวเชิงสุขภาพ ความงามและแพทย์แผนไทย

(๑ โครงการ ๒ ตัวชี้วัด)

(๑) โครงการพัฒนาการท่องเที่ยวเชิงสุขภาพและการแพทย์

๑) อัตราการเพิ่มขึ้นของจำนวนสถานประกอบการด้านการท่องเที่ยว สุขภาพที่ได้รับมาตรฐานตามที่กำหนด

๒) ร้อยละของศูนย์เวลเนสส์ (Wellness Center) / แหล่งท่องเที่ยวเชิงสุขภาพที่ได้รับการยกระดับแบบมีส่วนร่วม และสร้างสรรค์ด้านภูมิปัญญาการแพทย์แผนไทย การแพทย์ทางเลือกและสมุนไพร ให้มีคุณค่าและมูลค่าสูงเพิ่มขึ้น

บุคลากรเป็นเลิศ
People Excellence

๑ แผนงาน ๒ โครงการ ๒ ตัวชี้วัด

แผนงานที่ ๑๐ : การพัฒนาระบบบริหารจัดการกำลังคนด้านสุขภาพ
(๒ โครงการ ๒ ตัวชี้วัด)

- (๑) โครงการบริหารจัดการกำลังคนด้านสุขภาพ
- ๑) ร้อยละของเขตสุขภาพที่มีการบริหารจัดการกำลังคนที่มีประสิทธิภาพ
- (๒) โครงการ Happy MOPH กระทรวงสาธารณสุข กระทรวงแห่งความสุข
- ๒) หน่วยงานที่เป็นองค์กรแห่งความสุขที่มีคุณภาพ (ระดับจังหวัด/เขตสุขภาพ/กรม)
- ตัวชี้วัดย่อย : ๒.๑) หน่วยงานที่เป็นองค์กรแห่งความสุขที่มีคุณภาพระดับจังหวัด
- ๒.๒) หน่วยงานที่เป็นองค์กรแห่งความสุขที่มีคุณภาพระดับเขตสุขภาพ
- ๒.๓) หน่วยงานที่เป็นองค์กรแห่งความสุขที่มีคุณภาพระดับกรม

บริหารเป็นเลิศด้วยธรรมาภิบาล
Governance Excellence

๔ แผนงาน ๖ โครงการ ๑๐ ตัวชี้วัด

แผนงานที่ ๑๑ : การพัฒนาระบบธรรมาภิบาลและองค์กรคุณภาพ
(๒ โครงการ ๕ ตัวชี้วัด)

- (๑) โครงการประเมินคุณธรรมความโปร่งใส
- ๑) ร้อยละของหน่วยงานในสังกัดกระทรวงสาธารณสุขผ่านเกณฑ์การประเมิน ITA
- ๒) ร้อยละของส่วนราชการและหน่วยงานสังกัดกระทรวงสาธารณสุขผ่านเกณฑ์การตรวจสอบและประเมินผลระบบการควบคุมภายใน
- (๒) โครงการพัฒนาองค์กรคุณภาพ
- ๓) ร้อยละความสำเร็จของส่วนราชการในสังกัดสำนักงานปลัดกระทรวงสาธารณสุข ที่ดำเนินการพัฒนาคุณภาพการบริหารจัดการภาครัฐ (PMQA) ผ่านการประเมินตามเกณฑ์ที่กำหนด (ส่วนกลางและส่วนภูมิภาค)
- ๔) ร้อยละของโรงพยาบาลสังกัดกระทรวงสาธารณสุขมีคุณภาพมาตรฐานผ่านการรับรอง HA ชั้น ๓
- ตัวชี้วัดย่อย : ๔.๑) ร้อยละของโรงพยาบาลศูนย์ โรงพยาบาลทั่วไปสังกัดส านักงานปลัดกระทรวงสาธารณสุขมีคุณภาพมาตรฐานผ่านการรับรอง HA ชั้น ๓
- ๔.๒) ร้อยละของโรงพยาบาลสังกัดกรมการแพทย์ กรมควบคุมโรค และ กรมสุขภาพจิตมีคุณภาพมาตรฐานผ่านการรับรอง HA ชั้น ๓
- ๔.๓) ร้อยละของโรงพยาบาลชุมชนมีคุณภาพมาตรฐานผ่านการรับรอง HA ชั้น ๓
- ๕) สถานบริการสังกัดส านักงานปลัดกระทรวงสาธารณสุขที่ผ่านเกณฑ์ การประเมินตามนโยบาย EMS (Environment, Modernization and Smart Service)

ตัวชี้วัดย่อย : ๕.๑) ร้อยละของสถานบริการสังกัดสำนักงานปลัดกระทรวงสาธารณสุขที่ผ่านเกณฑ์การประเมินขั้นพื้นฐาน (The must)

๕.๑.๑) ร้อยละสถานบริการ ระดับ รพศ./รพท. ที่ผ่านเกณฑ์การประเมินฯ ขั้นพื้นฐาน (The must)

๕.๑.๒) ร้อยละสถานบริการ ระดับ รพช. ที่ผ่านเกณฑ์การประเมินฯ ขั้นพื้นฐาน (The must)

๕.๒) จำนวนสถานบริการต้นแบบของเขตสุขภาพที่ผ่านเกณฑ์การประเมินขั้นสูง (The best)

แผนงานที่ ๑๒ : การพัฒนาระบบข้อมูลสารสนเทศด้านสุขภาพ

(๑) โครงการ ๒ ตัวชี้วัด)

(๑) โครงการพัฒนาระบบข้อมูลข่าวสารเทคโนโลยีสุขภาพแห่งชาติ

๑) จังหวัดที่มีบริการการแพทย์ทางไกลตามเกณฑ์ที่กำหนด

๒) ร้อยละของโรงพยาบาลที่ยื่นขอรับรอง HA IT

แผนงานที่ ๑๓ : การบริหารจัดการด้านการเงินการคลังสุขภาพ

(๒) โครงการ ๒ ตัวชี้วัด)

(๑) โครงการลดความเหลื่อมล้ำของ ๓ กองทุน

๑) ความแตกต่างการใช้สิทธิ เมื่อไปใช้บริการผู้ป่วยในของผู้มีสิทธิในระบบหลักประกันสุขภาพถ้วนหน้า (compliance rate)

(๒) โครงการบริหารจัดการด้านการเงิน การคลัง

๒) ร้อยละของหน่วยบริการที่ประสบภาวะวิกฤตทางการเงิน

ตัวชี้วัดย่อย : ๒.๑) ร้อยละของหน่วยบริการที่ประสบภาวะวิกฤตทางการเงิน (ระดับ ๗)

๒.๒) ร้อยละของหน่วยบริการที่ประสบภาวะวิกฤตทางการเงิน (ระดับ ๖)

แผนงานที่ ๑๔ : การพัฒนางานวิจัยและนวัตกรรมด้านสุขภาพ

(๑) โครงการ ๑ ตัวชี้วัด)

(๑) โครงการพัฒนางานวิจัย/นวัตกรรม ผลิตภัณฑ์สุขภาพ และเทคโนโลยีทางการแพทย์

๑) จำนวนนวัตกรรมหรือเทคโนโลยีสุขภาพที่คิดค้นใหม่ หรือที่พัฒนาต่อยอด

จุดเน้นและประเด็นสำคัญของเขตสุขภาพที่ ๑

ผังความเชื่อมโยงยุทธศาสตร์ชาติ 20 ปี, แผนพัฒนาเศรษฐกิจ จ.13, แผนยุทธศาสตร์ สร. 20 ปี, นโยบาย สร. พ.ศ. 2567 (Quick Win) สู่แผนงานบริหารทรัพยากรบุคคล เขตสุขภาพที่ 1

ระดับของแผน



แผนยุทธศาสตร์ ปีงบประมาณ พ.ศ. ๒๕๖๗

ยุทธศาสตร์	เป้าประสงค์	กลยุทธ์	ตัวชี้วัด	เป้าหมาย	แผนพัฒนาคุณภาพเพื่อขับเคลื่อนยุทธศาสตร์	ผู้รับผิดชอบร่วม
๑. โรงพยาบาลตติยภูมิที่มีการเชื่อมโยงทุติยภูมิ และปฐมภูมิ ที่ให้บริการแบบองค์รวมโดยมีประชาชนเป็นศูนย์กลาง	๑.๑ CMI ๑.๘	๑. เพิ่มศักยภาพของแพทย์เฉพาะทางและอนุสาขา ออร์โธสูติ ศัลยกรรมประสาท เรติน่า ICU ๒. ลดการ Admit CMI Sum adj RW < ๐.๕	๑. อัตราการส่งต่อผู้ป่วยในไปนอกจังหวัด ๒. อัตราการส่งต่อผู้ป่วยนอกไปนอกจังหวัด ๓. CMI รวม ๔. รับส่งต่อผู้ป่วยที่มี Adj Rw. < ๐.๕ ๕. จำนวนการรับคนไข้หนักจากล้าंना ๑ ๖. จำนวนการผ่าตัด MIS	น้อยกว่าร้อยละ ๑๐ ต่อปี น้อยกว่า ๒๐ ราย/วัน มากกว่า ๑.๘ น้อยกว่าร้อยละ ๓๐ เพิ่มขึ้น เพิ่มขึ้น	๑. โครงการ MIS Sx. ๒. โครงการผ่าตัดมะเร็ง ทางระบบประสาทสมอง ศัลยกรรม นรีเวช ๓. โครงการเลเซอร์เบาหวาน ขึ้นจอประสาทตา ๔. เปิดบริการ ICU ๕. กิจกรรมทบทวนการ Refer Out ไปโรงพยาบาลที่ศักยภาพสูงกว่า ๖. ขยาย NICU	รองแพทย์ รองทุติ-ตติ รองพยาบาล ผช. ผอ.HR ประธานทุก PCT
	๑.๒ ลดการแออัด	๑. พัฒนาความเข้มแข็งของ Node รพ.ป่าซาง และ รพ.ลี่	๑. จำนวนผู้ป่วยที่เข้ารับการรักษาใน SUB ICU (รายเดือน) ของ รพ.ป่าซาง ๒. จำนวนผู้ป่วยที่เข้ารับการรักษาใน SUB ICU (รายเดือน) ของ รพ.ลี่	จำนวน ๕ ราย/เดือน จำนวน ๕ ราย/เดือน	๑. สนับสนุนงบประมาณในการจัดสรร ๒. เพิ่มศักยภาพและประสิทธิภาพ SUB ICU ของโรงพยาบาลลี่ โดยกำหนดแนวทางการส่งต่อ	รองแพทย์ รองทุติ-ตติ รองพยาบาล ประธาน PCT ศัลยกรรม PCT อายุรกรรม PCT เด็ก

ยุทธศาสตร์	เป้าประสงค์	กลยุทธ์	ตัวชี้วัด	เป้าหมาย	แผนพัฒนาคุณภาพเพื่อขับเคลื่อนยุทธศาสตร์	ผู้รับผิดชอบร่วม
๑. โรงพยาบาล ตติยภูมิที่มีการเชื่อมโยงทุติยภูมิ และปฐมภูมิ ที่ให้บริการแบบองค์รวมโดยมีประชาชนเป็นศูนย์กลาง (ต่อ)	๑.๒ ลดการแออัด (ต่อ)	๑. พัฒนาความเข้มแข็งของ Node รพ.ป่าซาง และ รพ.ลี (ต่อ)	๓. CMI รวม รพ.ป่าซาง ๔. รพ.ลี CMI รวม	มากกว่าหรือเท่ากับ ๐.๘ มากกว่าหรือเท่ากับ ๐.๘	<ul style="list-style-type: none"> - พิจารณาสรรถทีมใน รพท. - กำหนดเงื่อนไขการเบิกจ่ายโรคสำคัญ - สนับสนุนยาเวชภัณฑ์ให้ โดย PCT กำหนด โรคสำคัญที่ต้องการ 	
		๒. ลด Los เฉพาะโรคสำคัญ	๑. ร้อยละผู้ป่วยกลุ่มโรคสำคัญ มีการลด LOS สำคัญ	มากกว่าหรือเท่ากับ ร้อยละ ๖๐	<ul style="list-style-type: none"> ๑. ลด Los อย่างน้อย ๑ โรค/ PCT ๒. ทบทวนเวชระเบียนเพื่อหาโอกาส Lean ระบบ ๓. พิจารณา ระบบ Refer Back ร่วมกับ รพช. 	<ul style="list-style-type: none"> รพท รพทตติ รพทป่าซาง ประธานทุก PCT ศูนย์คุณภาพ
		๓. Telemedicine	ร้อยละของผู้ป่วยนอกที่ทำ Telemedicine	มากกว่าหรือเท่ากับ ร้อยละ ๑๐	<ul style="list-style-type: none"> ๑. ทุก PCT กำหนด กลุ่มเป้าหมายจัดห้อง Tele med ๒. จัดตั้งแพทย์,พยาบาล, เภสัช ร่วมทาง Tele med 	<ul style="list-style-type: none"> รพท รพทตติ รพทป่าซาง ผช.ด้าน IT ผช.ด้านหน้า ประธานทุก PCT

ยุทธศาสตร์	เป้าประสงค์	กลยุทธ์	ตัวชี้วัด	เป้าหมาย	แผนพัฒนาคุณภาพเพื่อขับเคลื่อนยุทธศาสตร์	ผู้รับผิดชอบร่วม
๑. โรงพยาบาลตติยภูมิที่มีการเชื่อมโยงทุติยภูมิ และปฐมภูมิ ที่ให้บริการแบบองค์รวมโดยมีประชาชนเป็นศูนย์กลาง (ต่อ)	๑.๒ ลดการแออัด (ต่อ)	๔. การส่งยาไปรษณีย์	ร้อยละของคลินิกที่ส่งยาทางไปรษณีย์ได้ ไม่น้อยกว่า ร้อยละ ๖๐	มากกว่าหรือเท่ากับ ร้อยละ ๖๐	๑. จัดระบบยาให้ครอบคลุมทุกกรณี	
		๕. มีระบบนัดเหลื่อมเวลา เทคโนโลยีเพื่อลดระยะเวลารอคอย	ร้อยละห้องตรวจ OPD ที่มีการนัดเหลื่อมเวลา	มากกว่าหรือเท่ากับ ร้อยละ ๙๐	๑. EMR เต็มรูปแบบ ๒. พัฒนาระบบคิวแจ้งสถานะแต่ละจุด ๓. ใช้ IT ช่วย Lean ระบบ	
๑.๓ ประสิทธิภาพการดูแลตามรายโรคที่สำคัญ		๑. พัฒนาระบบดูแลผู้ป่วยเชื่อมโยงตั้งแต่ระดับปฐมภูมิ (ประสานเข้าระบบ ๓ หมอ) ทุติยภูมิ และตติยภูมิ ในกลุ่มโรค Emergency care (AMI, Sepsis, Stroke อุบัติเหตุ) และเรื้อรัง, การฆ่าตัวตาย, NCD, CKD, IMC, TB, Palliative care)	๑. อัตราตาย (รวม)	น้อยกว่าร้อยละ ๒.๓๐	๑. นำมาตรฐาน รพ.ฉบับ ๕ ลงสู่การเรียนรู้ในระดับ PCT	รองแพทย์ รองทุติ-ตติ รองพยาบาล รอง พรส. รองปฐมภูมิ ผช.ด้านคุณภาพ, ประธาน Service Plan ประธานทุก PCT ศูนย์คุณภาพ
			๒. Onset to PCI time in STEMI ๒.๑ Door to PCI ๓. อัตราการได้รับการรักษาใน Stroke unit ๔. อัตราตายผู้ป่วยติดเชื้อในกระแสเลือดรุนแรง ชนิด Community acquired sepsis ๕. อัตราการเข้าห้องผ่าตัดภายใน ๖๐ นาที ในผู้ป่วย trauma ที่มีข้อบ่งชี้ในการผ่าตัด	น้อยกว่า ๑๒ ชม. น้อยกว่า ๒ ชม. มากกว่าหรือเท่ากับ ร้อยละ ๘๐ น้อยกว่าร้อยละ ๒๕	๒. สร้างการเรียนรู้กับ PCT เพื่อทบทวนเวชระเบียนรายโรค สำคัญ เสี่ยงสูง เพื่อหาส่วนต่างมาตรฐาน ๓. ติดตามความก้าวหน้าของ PCT และ Service Plan ๔. จัดเวทีนำเสนอมหกรรมคุณภาพ และ Service Plan ปีละ ๑ ครั้ง	
				มากกว่าหรือเท่ากับ ร้อยละ ๘๕		

ยุทธศาสตร์	เป้าประสงค์	กลยุทธ์	ตัวชี้วัด	เป้าหมาย	แผนพัฒนาคุณภาพเพื่อขับเคลื่อนยุทธศาสตร์	ผู้รับผิดชอบร่วม
๑. โรงพยาบาลตติยภูมิที่มีการเชื่อมโยงทุติยภูมิ และปฐมภูมิ ที่ให้บริการแบบองค์รวมโดยมีประชาชนเป็นศูนย์กลาง (ต่อ)	๑.๓ ประสิทธิภาพการดูแลตามรายโรคที่สำคัญ (ต่อ)	<ul style="list-style-type: none"> - พัฒนาระบบการดูแลผู้ป่วยหนัก - กลยุทธ์การพัฒนาการเข้าถึงกลุ่มโรคเสี่ยงสูง 	<p>๖. อัตราการควบคุม BP \leq ๑๔๐/๙๐ ในผู้ป่วย HT</p> <p>๗. อัตราการเข้าถึงเตียง ICU ของผู้ป่วยวิกฤติภายใน ๘ ชั่วโมง</p> <p>๘. อัตราการควบคุม HbA1c \leq ๗ ในผู้ป่วย DM</p> <p>๙. ร้อยละการให้การดูแลตามแผนการดูแลล่วงหน้า (Advance Care Plan) ในผู้ป่วยระดับประคองอย่างมีคุณภาพ</p> <p>๑๐. อัตราการฆ่าตัวตายสำเร็จ</p> <p>๑๑. ร้อยละของผู้ป่วย Intermediate Care ได้รับการปรับสภาพและติดตามจนครบ ๖ เดือน หรือจน Barthel index $>$ ๒๐ ก่อนครบ ๖ เดือน</p>	<p>มากกว่าหรือเท่ากับ ร้อยละ ๘๐</p> <p>มากกว่าหรือเท่ากับ ร้อยละ ๕๐</p> <p>มากกว่าหรือเท่ากับ ร้อยละ ๕๐</p> <p>มากกว่าหรือเท่ากับ ร้อยละ ๘๐</p> <p>น้อยกว่าร้อยละ ๖.๓</p> <p>มากกว่าหรือเท่ากับ ร้อยละ ๘๐</p>	<p>๕. พัฒนาศักยภาพ และเพิ่มความเข้มแข็งของประธาน เลข Service Plan และ Case manager กลุ่มโรคสำคัญ</p> <p>๖. พัฒนาคณะ IMC และปรับปรุงพื้นที่เปิด IMC Ward</p> <p>๗. พัฒนาคณะ Palliative Team ทั้งใน รพ. และชุมชน</p> <p>๘. พัฒนาศูนย์ข้อมูลเพื่อวิเคราะห์และติดตามของ PCT และ Service Plan</p>	

ยุทธศาสตร์	เป้าประสงค์	กลยุทธ์	ตัวชี้วัด	เป้าหมาย	แผนพัฒนาคุณภาพเพื่อขับเคลื่อนยุทธศาสตร์	ผู้รับผิดชอบร่วม
๑. โรงพยาบาลตติยภูมิที่มีการเชื่อมโยงทุติยภูมิ และปฐมภูมิ ที่ให้บริการแบบองค์รวมโดยมีประชาชนเป็นศูนย์กลาง (ต่อ)	๑.๔ พัฒนาระบบสุขภาพ บริการปฐมภูมิ	๑. ประชาชนกลุ่มวัยทำงาน, สูงอายุมีพฤติกรรมที่เหมาะสม และมีระบบดูแลที่ครบวงจร ๒. พัฒนาระบบ ๓ หมอ ในประเด็นข้อ ๒ (ที่เชื่อมโยง)	๑. ร้อยละผู้ป่วยเบาหวานรายใหม่จากกลุ่มเสี่ยงเบาหวาน ๒. ร้อยละผู้ป่วยความดันโลหิตสูงรายใหม่จากกลุ่มเสี่ยงความดันโลหิตสูง ๓. ร้อยละความครอบคลุมของการคัดกรองผู้สูงอายุ ๔. ร้อยละของผู้สูงอายุที่ผ่านการคัดกรองและพบว่าเป็น Geriatric syndrome ได้รับการดูแลรักษาในคลินิกผู้สูงอายุ ๕. ร้อยละของผู้สูงอายุที่มีพฤติกรรมสุขภาพที่พึงประสงค์ที่ได้รับการดูแลทั้งในสถานบริการและชุมชน	น้อยกว่าร้อยละ ๕ น้อยกว่าร้อยละ ๕ มากกว่าหรือเท่ากับ ร้อยละ ๘๐ มากกว่าหรือเท่ากับ ร้อยละ ๕๐ มากกว่าหรือเท่ากับ ร้อยละ ๘๐	๑. เปิดบริการคลินิกสูงอายุ ประเมินสุขภาพเฉพาะราย ๒. ส่งเสริมและพัฒนา ระบบ ๓ หมอ ใน Service Plan NCD สูงอายุ Palliative Care ให้ทุกตำบล ๓. มีคณะทำงานร่วมระดับจังหวัดกับเครือข่ายนอก สธ.	รองแพทย์ รองทุติ-ตติ รองปฐมภูมิ รองพยาบาล ประธานทุก PCT

ยุทธศาสตร์	เป้าประสงค์	กลยุทธ์	ตัวชี้วัด	เป้าหมาย	แผนพัฒนาคุณภาพเพื่อขับเคลื่อนยุทธศาสตร์	ผู้รับผิดชอบร่วม
๑. โรงพยาบาลตติยภูมิที่มีการเชื่อมโยงทุติยภูมิ และปฐมภูมิ ที่ให้บริการแบบองค์รวมโดยมีประชาชนเป็นศูนย์กลาง (ต่อ)	๑.๕ ผู้รับบริการมีความพึงพอใจ	๑. Humanized and spiritual health care ๒. Lean ระบบ OPD	๑. อัตราความพึงพอใจของผู้ป่วยนอก ๒. อัตราความพึงพอใจของผู้ป่วยใน ๓. Cycle time OPD ๔. จำนวนขอร้องเรียนรายเดือน	มากกว่าร้อยละ ๘๕ มากกว่าร้อยละ ๘๗ น้อยกว่า ๑๒๐ นาที ลดลง	๑. LEAN กระบวนการจัดการบริการสำคัญ ๒. ใช้ IT ช่วยในการปรับระบบบริการเพื่อเกิดความเร็วลดขั้นตอนการทำงาน ๓. พัฒนาการดูแลด้วย Humanized and spiritual health care ในทุกจุดบริการ ๔. พัฒนาระบบการรับข้อเสนอแนะและข้อร้องเรียน	รองแพทย์ รองบริหาร รองปฐมภูมิ ผช.ผอ.ด้านหน้า ผช. ผอ. คุณภาพ ใกล้เคียง /สื่อสาร และประชาสัมพันธ์ / ด้านหน้า
๒. ผู้ให้และผู้รับบริการมีความปลอดภัย	๒.๑ รายงานความเสี่ยง ๒.๒ เพิ่มความครอบคลุมและคุณภาพของการทบทวน RCA	๑. เพิ่มความปลอดภัย ทั้งด้าน Clinic/Non-Clinic ๒. ประกาศนโยบายและกำหนด Never Event ใน รพ.	๑. จำนวน Incident report A – D รายเดือน ๒. ร้อยละการทำ RCA ในอุบัติการณ์ตั้งแต่ระดับ E ขึ้นไป	เพิ่มขึ้น ร้อยละ ๑๐๐	๑. Leadership walk round/Quality & Risk round/Huddle / safety brief ๒. พัฒนาการดูแล ทบทวนวางมาตรการป้องกันความเสี่ยงร่วมกัน ในกลุ่มโรค	รอง ๕ ภารกิจ ผช. ผอ. ด้านความเสี่ยง กรรมการความเสี่ยง

ยุทธศาสตร์	เป้าประสงค์	กลยุทธ์	ตัวชี้วัด	เป้าหมาย	แผนพัฒนาคุณภาพเพื่อขับเคลื่อนยุทธศาสตร์	ผู้รับผิดชอบร่วม
๒. ผู้ให้และผู้รับบริการมีความปลอดภัย (ต่อ)	๒.๓ อุบัติการณ์ตั้งแต่ระดับ E ขึ้นไป ไม่เกิดขึ้น	๓. พิจารณาช่องทางการรายงานและสร้างการเรียนรู้ ๔. No blame, No Shame	๓. จำนวนอุบัติการณ์ ถ้ามี Preventive guideline safety design และเกิดซ้ำด้วยสาเหตุเดิม ๔. จำนวน Near miss รายเดือน ๕. จำนวนอุบัติการณ์ที่ระบุไว้ใน Risk register ที่มีการเกิดซ้ำด้วยสาเหตุเดิม ๖. จำนวนการเกิด Drug administration error ระดับ F ขึ้นไป รายเดือน ๗. อัตราการให้เลือดผิดพลาด ๘. จำนวนอุบัติการณ์การแพ้ซ้ำ ๙. จำนวนอุบัติการณ์การระบุตัวผู้ป่วยผิดที่เกิดผลกระทบระดับ E ขึ้นไป ๑๐. จำนวนผู้ป่วยผ่าตัดผิดคน ผิดข้าง ผิดตำแหน่ง รายเดือน	เท่ากับ ๐ ลดลง เท่ากับ ๐ ลดลง เท่ากับ ๐ เท่ากับ ๐ เท่ากับ ๐ เท่ากับ ๐	เสี่ยงสูง โดยกำหนด Safety design ที่เป็นรูปธรรม ๓. พัฒนาช่องทางการรายงานและการทบทวนผลกระทบ RCA อภิปราย ระหว่างทีม/PCT. ๔. พัฒนา Non-technical skill ๕. โครงการ รู้แล้วบอกต่อ ให้ทุกคนสามารถรายงานและเสนอแนวทางแก้ไข และมีรางวัลสำหรับผู้ได้รับเลือก	

ยุทธศาสตร์	เป้าประสงค์	กลยุทธ์	ตัวชี้วัด	เป้าหมาย	แผนพัฒนาคุณภาพเพื่อขับเคลื่อนยุทธศาสตร์	ผู้รับผิดชอบร่วม
๒. ผู้ให้และผู้รับบริการมีความปลอดภัย (ต่อ)	๒.๓ อุบัติการณ์ตั้งแต่ระดับ E ขึ้นไป ไม่เกิดขึ้น (ต่อ)		๑๑. อุบัติการณ์ E ที่มีผลกระทบ ระดับ ≥ ๔ ๑๒. จำนวนผู้ป่วย Un plan CPR รายเดือน ๑๓. จำนวนผู้ป่วย Un plan ICU รายเดือน	ลดลง ลดลง ลดลง		
๓. เพิ่มประสิทธิภาพระบบบริหารจัดการและพัฒนาด้านทรัพยากรบุคคลเพื่อให้บริการเพียงพอ เก่ง ดี มีความสุข	๓.๑ เพื่อให้มีการบริหารจัดการกำลังคน ให้มีประสิทธิภาพและเพียงพอ ๓.๒ เพื่อพัฒนาสมรรถนะที่เหมาะสมสามารถสนับสนุนการบรรลุวิสัยทัศน์	๑. มีแผนบริหารอัตรากำลังบุคลากรของหน่วยงาน ๕ ปี ๑. มีแผนพัฒนาศักยภาพด้านวิชาชีพที่จำเป็นตาม Service Plan ๓. เพิ่มสมรรถนะ ด้านอื่นๆ เช่น IT, NTS	๑. ร้อยละของหน่วยงานมีอัตรากำลัง ๘๐% ตามกรอบ FTE ๒. หน่วยงานที่มีแผนบริหารอัตรากำลัง ๕ ปี ๑. ร้อยละของบุคลากรด้าน IT ที่ได้รับการพัฒนาสมรรถนะ ๒. จำนวนของบุคลากรที่ได้รับการอบรมวิชาชีพเฉพาะ ๓. ร้อยละบุคลากรมีความสุขจากการทำงานระดับดีขึ้น	มากกว่าร้อยละ ๖๕ เพิ่มขึ้น มากกว่าร้อยละ ๖๕	๑. บริหารอัตรากำลังด้วย Staff mixed ๒. จัดหลักสูตรพัฒนาผู้บริหารระดับกลาง In house training เพื่อมีสมรรถนะการบริหารได้เหมาะสม ๑. มีแพทย์ครบทุกอนุสาขา ๒. พัฒนาทีมสนับสนุนโดยเฉพาะพยาบาลให้มีสมรรถนะสอดคล้องกับแพทย์ด้วยการอบรม ๔ เดือน ๓. ขอรับรอง HA IT	ผศ. ผอ. ด้านทรัพยากรบุคคล กรรมการ HR

ยุทธศาสตร์	เป้าประสงค์	กลยุทธ์	ตัวชี้วัด	เป้าหมาย	แผนพัฒนาคุณภาพเพื่อขับเคลื่อนยุทธศาสตร์	ผู้รับผิดชอบร่วม
๓. เพิ่มประสิทธิภาพระบบบริหารจัดการและพัฒนาด้านทรัพยากรบุคคลเพื่อให้บุคลากรเพียงพอ เก่ง ดี มีความสุข (ต่อ)	๓.๒ เพื่อพัฒนาสมรรถนะที่เหมาะสมสามารถสนับสนุนการบรรลุวิสัยทัศน์(ต่อ)		๔. จำนวนเรื่องเล่าหรือคำชื่นชมเจ้าหน้าที่ ๕. จำนวนบุคลากรที่ขอย้าย/ลาออก	เพิ่มขึ้น น้อยกว่าหรือเท่ากับร้อยละ ๕	๔. จัดหลักสูตร In-house training และ NTS และ Spiritual	
	๓.๓ บุคลากรมีความสุขและผูกพันกับองค์กร	๑. ส่งเสริมและสนับสนุนให้บุคลากรมีสภาพกายและจิตที่ดี ๔. พัฒนา career path ๕. สร้างกิจกรรมสัมพันธ์ที่ไม่เกี่ยวกับงานประจำระดับโรงพยาบาล ๖. สร้างคุณค่าในงานประจำของบุคลากรแต่ละวิชาชีพและทุกระดับ	๑. ร้อยละการตรวจสุขภาพประจำปี ๒. ร้อยละบุคลากรที่ป่วยเป็นโรค DM,HT ที่ควบคุมโรคได้ ๓. ร้อยละของบุคลากรที่มี ความเครียดระดับสูง	มากกว่าหรือเท่ากับ ร้อยละ ๙๕ มากกว่าหรือเท่ากับ ร้อยละ ๕๐	๑. จัดพี่เลี้ยงสุขภาพในหน่วยงานร่วมกับงาน Wellness Center ๒. เพิ่มรายได้แก่บุคลากรในระดับปฏิบัติการเงิน P๔P /OT ๓. ส่งเสริมการใช้ NTS ในเจ้าหน้าที่ ๔. เวทีเรื่องเล่าพลัง ๕. ทีมทำกิจกรรม สร้างสุขในองค์กร	รอง ๕ ภารกิจ ผช. ผอ. ด้าน ทรัพยากรบุคคล กรรมการ HR

ยุทธศาสตร์	เป้าประสงค์	กลยุทธ์	ตัวชี้วัด	เป้าหมาย	แผนพัฒนาคุณภาพเพื่อขับเคลื่อนยุทธศาสตร์	ผู้รับผิดชอบร่วม
๔. เพิ่มประสิทธิภาพทุกระบบเพื่อการพัฒนาอย่างต่อเนื่องและยั่งยืน	๔.๑ เพื่อให้สถานที่สิ่งแวดล้อมและระบบสาธารณสุขปลอดภัย สะอาด ได้มาตรฐาน เพียงพอปลอดภัย และเอื้อต่อการเรียนรู้และเยียวยา	๑. ดำเนินการตามนโยบาย GREEN and CLEAN Hospital และ EMS	๑. ผ่านเกณฑ์ Green and Clean Hospital ระดับดีมาก ๒. น้ำเสียที่ผ่านการบำบัดผ่านเกณฑ์ ๓. จำนวนอุบัติการณ์ความเสี่ยงด้านสาธารณสุข (ไฟฟ้า, น้ำประปา, การระบายอากาศ, ก๊าซทางการแพทย์, ท่อประปา, ชยะ) ๔. ความพึงพอใจต่อสภาพแวดล้อมภายในโรงพยาบาล (สถานที่/ห้องน้ำ/ศูนย์อาหาร)	ระดับดีมาก เท่ากับร้อยละ ๑๐๐ น้อยกว่าร้อยละ ๕๐ มากกว่าหรือเท่ากับร้อยละ ๘๐	๑. ENV Checklist จัดลำดับความสำคัญของปัญหาและวางแผนพัฒนา ๒. มีผู้รับผิดชอบด้านความปลอดภัยในหน่วยงานครอบคลุม ๓. ENV Recheck ทุกเดือน	รองอำนวยการ คณะกรรมการ ENV

ยุทธศาสตร์	เป้าประสงค์	กลยุทธ์	ตัวชี้วัด	เป้าหมาย	แผนพัฒนาคุณภาพเพื่อขับเคลื่อนยุทธศาสตร์	ผู้รับผิดชอบร่วม
๔. เพิ่มประสิทธิภาพทุกระบบเพื่อการพัฒนาอย่างต่อเนื่องและยั่งยืน (ต่อ)	๔.๒ มีสภาพคล่องทางการเงินเพียงพอ(ต่อ)	๕. การตรวจสอบสุขภาพเชิงรุก	๖. รายได้จากการตรวจสอบสุขภาพเชิงรุก เพิ่มขึ้นจากปี ๒๕๖๖	มากกว่าร้อยละ ๒๕	๗. พัฒนารูปแบบการจัดบริการเช่นเพิ่มช่องทางการสื่อสารประชาสัมพันธ์ จัดทำ Package ที่น่าสนใจ หลากหลาย จัดช่องทางบริการพิเศษต่างๆ เช่น ที่จอดรถ คิวรับยา ฯลฯ เพื่อเพิ่มความพึงพอใจ	ผช. ผอ. จัดหารายได้ , กรรมการ CFO
	๔.๓ เวชระเบียนมีคุณภาพ และเพียงพอต่อการดูแลผู้ป่วย	๑. พัฒนาระบบเวชระเบียนผู้ป่วยในเป็น Paperless ๒. พัฒนาระบบการทบทวนคุณภาพเวชระเบียน โดยทีมสหสาขาวิชาชีพ	๑. คุณภาพเวชระเบียนผู้ป่วยในผู้ป่วยนอก > ร้อยละ ๘๕ ๒. การทบทวนเวชระเบียนรายโรค เพื่อพัฒนาคุณภาพการดูแลผู้ป่วยของแต่ละ PCT ทุกเดือน	มากกว่าร้อยละ ๘๐	๑. สนับสนุน Hardware ๒. พิจารณา USER เพื่อส่งข้อมูลที่ครบถ้วน	ผช. ผอ. ด้านเวชสารสนเทศ

ยุทธศาสตร์	เป้าประสงค์	กลยุทธ์	ตัวชี้วัด	เป้าหมาย	แผนพัฒนาคุณภาพเพื่อขับเคลื่อนยุทธศาสตร์	ผู้รับผิดชอบร่วม
๔. เพิ่มประสิทธิภาพทุกระบบเพื่อการพัฒนาอย่างต่อเนื่องและยั่งยืน (ต่อ)	๔.๔ Smart Hospital	๑. Smart Hospital OPD โดยขับเคลื่อนตามนโยบาย EMS	๑. มีระบบสารสนเทศเพื่อการจัดการ ระบบนัดและมาตรวจของผู้รับบริการ ๒. มีการดำเนินการด้านกรอบ HA IT ๓. มีการใช้ Robot จัดยา มากกว่าร้อยละ ๕๐ ก่อนเวลา ๑๕.๐๐ น.	อย่างน้อย ๑ ระบบ Level ๑ มากกว่าหรือเท่ากับ ร้อยละ ๕๐	๑. บันทึกข้อมูล IPD paperless ๒. ประเมิน HA IT ๓. สนับสนุน Hardware/Software ทุกจุดบริการ	ผช. ผอ. ด้านเวชสารสนเทศ
	๔.๕ มีการนำข้อมูลจากระบบสารสนเทศมาใช้ประโยชน์	๑. พัฒนาระบบศูนย์ข้อมูลเพื่อการบริการ การติดตามผลและการตัดสินใจ	๑. จำนวนครั้งของการเข้าถึงข้อมูล Dashboard ๒. อัตราความครบถ้วนของ ๔๓ เพิ่ม ๓. อัตราการใช้งานข้อมูลจากเชื่อมโยงระบบ API ของเขตและกระทรวง	เพิ่มขึ้น มากกว่าหรือเท่ากับ ร้อยละ ๙๕ เพิ่มขึ้น	๑. จัดตั้ง Data Center และ Dashboard เพื่อสนับสนุนข้อมูลแก่ผู้รับบริการ ๒. เชื่อมโปรแกรมกับ รพช. และ รพ. ในเขตล้านนา ๑ ด้วยโปรแกรม IHIM	
	๔.๖ เพื่อลดระยะเวลารอคอยและความสูญเปล่าในระบบ	๑. มีการนำระบบ Lean มาใช้ในระบบงานประจำทุกกลุ่มงานและทุกระบบงาน	๑. จำนวนหน่วยงานที่นำระบบ Lean มาใช้พัฒนา ระบบงาน	เพิ่มขึ้น	๑. ทุกหน่วยงานเรียนรู้ Concept Lean ๒. วิเคราะห์ Waste ในกระบวนการและออกแบบวิธีทำงานเพื่อลด Waste	

ยุทธศาสตร์	เป้าประสงค์	กลยุทธ์	ตัวชี้วัด	เป้าหมาย	แผนพัฒนาคุณภาพเพื่อขับเคลื่อนยุทธศาสตร์	ผู้รับผิดชอบร่วม
๔. เพิ่มประสิทธิภาพทุกระบบเพื่อการพัฒนาอย่างต่อเนื่องและยั่งยืน (ต่อ)	๔.๗ มีระบบการจัดการและควบคุมเชื้อดื้อยาในโรงพยาบาลลำพูนที่มีประสิทธิภาพ	๑. ขับเคลื่อนงานด้วย ICC,ICN และ IC ทุกหน่วย ๒. รายงานสถานการณ์ทุก ๑ เดือน	๑. ร้อยละผู้ป่วยติดเชื้อดื้อยาจาก CI NI ๒. ผ่านเกณฑ์ RDU ชั้น ๓	ลดลง ผ่าน	๑. นำ IT มาช่วยเสริม ๒. พัฒนาระบบ AMR ให้มีประสิทธิภาพ โดย แพทย์พยาบาล เภสัชกร ๓. เชื่อมโยงระบบการรายงาน/ข้อมูลผล lab IT IC ICWN ๔. ระบบติดตามกำกับและประเมินผลมาตรการป้องกันการแพร่กระจายเชื้อ ๕. การล้างมือ ๕ Step ครอบคลุมทุกเดือน	
	๔.๘ พัฒนาระบบธรรมาภิบาล	๑. พัฒนาระบบควบคุมภายในระดับโรงพยาบาล	๑. การบรรลุเป้าหมายการควบคุมภายในระดับโรงพยาบาล ๒. ผ่านเกณฑ์คะแนน ITA	ระดับ ๕ ระดับ ๕	๑. มีคณะกรรมการติดตามทุก ๓ เดือน ๒. รายงานผู้บริหารรับทราบเพื่อวางแผนปรับปรุงต่อเนื่อง	

ยุทธศาสตร์	เป้าประสงค์	กลยุทธ์	ตัวชี้วัด	เป้าหมาย	แผนพัฒนาคุณภาพเพื่อขับเคลื่อนยุทธศาสตร์	ผู้รับผิดชอบร่วม
๔. เพิ่มประสิทธิภาพทุกระบบเพื่อพัฒนาอย่างต่อเนื่องและยั่งยืน (ต่อ)	๔.๙ เตรียมรองรับการเป็นศูนย์แพทย์มหาวิทยาลัยแม่ฟ้าหลวง ในปี ๒๕๖๗	๑. มีแผนพัฒนาบุคลากร ๒. เพื่อเตรียมการเป็นศูนย์แพทย์มหาวิทยาลัยแม่ฟ้าหลวง ในปี ๒๕๖๗ ๓. มีแผนพัฒนาอาคารสถานที่ ๔. มีแผนการดูแลและการเรียนการสอนนักศึกษาแพทย์	๑. ร้อยละของแพทย์ที่ได้รับ การอบรมการเตรียมความพร้อม การเป็นศูนย์แพทย์แม่ฟ้าหลวง หลักสูตรการแพทยศาสตร์ศึกษา ๑๐๐% ใน ๒๕๖๖	ร้อยละ ๑๐๐	ร่วมพัฒนาหลักสูตรและสมรรถนะกับมหาวิทยาลัยแม่ฟ้าหลวง	ผอ. ศูนย์แพทย์

การถ่ายโอนตัวชี้วัดสำคัญของโรงพยาบาลลำพูนเพื่อทำคาร์รับรองการขับเคลื่อนยุทธศาสตร์ โรงพยาบาลลำพูน ประจำปีงบประมาณ พ.ศ. ๒๕๖๗

ประเด็นยุทธศาสตร์ที่		ตัวชี้วัดระดับ รพ.	เป้าหมายปี 2567	กลุ่มภารกิจด้านบริการปฐมภูมิ	กลุ่มภารกิจด้านบริการทุติยภูมิ	กลุ่มภารกิจ ทางน	กลุ่มภารกิจด้านทรัพยากร	กลุ่มภารกิจด้านวิชาการ	ผู้ช่วยด้านการจัดการเรียนการสอน	ผู้ช่วยผู้อำนวยการด้านทรัพยากรบุคคลและสิ่งแวดล้อม	ผู้ช่วยผู้อำนวยการด้านเทคนิค	ผู้ช่วยผู้อำนวยการด้านบริหารการดำเนินงาน	ผู้ช่วยผู้อำนวยการด้านศิลปวัฒนธรรมและนันทนาการ	ผู้ช่วยผู้อำนวยการด้านสารสนเทศ	ผู้ช่วยผู้อำนวยการด้านความเข้มแข็ง	ผู้ช่วยผู้อำนวยการด้านเทคโนโลยีและรับส่งข้อมูล	ผู้ช่วยผู้อำนวยการด้านกิจการพิเศษ	ประธานองค์กรร่วม		
1 โรงพยาบาลสตูดิโอที่มีบริการเชื่อมโยงทุติยภูมิ และปฐมภูมิให้บริการแบบองค์รวมโดยมีประชาชนเป็นศูนย์กลาง	1	อัตราการส่งต่อผู้ป่วยไปนอกจังหวัด	น้อยกว่า ร้อยละ 10		✓															
	2	จำนวนผู้ป่วยนอกที่ส่งต่อ	น้อยกว่า 20 ราย/เดือน		* ✓	✓														* ✓
	3	CMI	มากกว่า 1.8		* ✓	✓			* ✓											
	4	อัตราตาย(รวม)	น้อยกว่าร้อยละ 2.5		* ✓		* ✓													* ✓
	5	Onset to PCI time in STEMI	< 12 ชม.		* ✓	* ✓	* ✓	* ✓												✓
	6	อัตราการผู้ป่วยเสียชีวิตที่ได้รับการรักษาใน Stroke unit	มากกว่าร้อยละ 85			* ✓		* ✓												
	7	อัตราตายผู้ป่วยติดเชื้อในกระแสเลือดรุนแรง ชนิด Community acquired sepsis	น้อยกว่าร้อยละ 25		* ✓	* ✓		* ✓												
	8	อัตราการเข้าห้องผ่าตัดภายใน 60 นาที ในผู้ป่วย trauma ที่มีข้อบ่งชี้ในการผ่าตัด	มากกว่าร้อยละ 85			* ✓	* ✓	* ✓												
	9	อัตราการเข้าห้องเตียง ICU ของผู้ป่วยวิกฤติตามเกณฑ์ภายใน 8 ชั่วโมง	มากกว่าร้อยละ 80			* ✓	✓	* ✓												
	10	อัตราการฆ่าตัวตายในกลุ่มเสี่ยงที่ได้รับการคัดกรอง	น้อยกว่าร้อยละ 6.3		* ✓	* ✓														
	11	อัตราการควบคุม BP ≤ 140/90 ในผู้ป่วย HT	มากกว่าร้อยละ 50		* ✓	* ✓		* ✓												
	12	ผู้ป่วย DM คุมระดับ HbA1c < 7	ร้อยละ 40		* ✓	* ✓		* ✓												
	13	ร้อยละผู้ป่วยเบาหวานรายใหม่จากกลุ่มเสี่ยงเบาหวาน	น้อยกว่าร้อยละ 5		* ✓															
	14	ร้อยละผู้ป่วยความดันโลหิตสูงรายใหม่จากกลุ่มเสี่ยงความดันโลหิตสูง	น้อยกว่าร้อยละ 6		* ✓															
	15	ผู้ป่วย DM HT ได้รับการประเมิน CVD Risk	มากกว่าหรือเท่ากับ ร้อยละ 90		* ✓															
	16	ร้อยละของผู้ป่วย CKD ที่มีอัตราการลดลงของ eGFR < 4 ml/min/1.73m ² /yr	มากกว่าหรือเท่ากับ ร้อยละ 66		* ✓	* ✓														
	17	ร้อยละของผู้สูงอายุผ่านการคัดกรอง Geriatric syndrom	มากกว่าร้อยละ 80		* ✓			* ✓												
	18	ร้อยละการให้การดูแลตามแผนการดูแลล่วงหน้า (Advance Care Plan) ในผู้ป่วยระดับประคองอย่างมีคุณภาพ	มากกว่าร้อยละ 80		* ✓	* ✓		* ✓												

การถ่ายโอนตัวชี้วัดสำคัญของโรงพยาบาลลำพูนเพื่อทำคาร์รับรองการขับเคลื่อนยุทธศาสตร์ โรงพยาบาลลำพูน ประจำปีงบประมาณ พ.ศ. ๒๕๖๗

ประเด็นยุทธศาสตร์ที่	ตัวชี้วัดระดับ รพ.	เป้าหมายปี 2567	คุณธรรมทั้งด้าน บริกรปฐมภูมิ	คุณธรรมทั้งด้าน บริกรทุติย-ตติยภูมิ	กลุ่มภารกิจ รพท.	คุณธรรมทั้งด้านการ พยาบาล	คุณธรรมทั้งด้าน อำนวยการ	ผู้อำนวยการด้าน การเงินการคลัง	ผู้อำนวยการด้าน การปฏิบัติการ	ผู้อำนวยการด้าน การพยาบาล	ผู้อำนวยการด้าน การแพทย์	ผู้อำนวยการด้าน การสาธารณสุข	ผู้อำนวยการด้าน การเภสัชกรรม	ผู้อำนวยการด้าน การทันตกรรม	ผู้อำนวยการด้าน การกายภาพบำบัด	ผู้อำนวยการด้าน การรังสีวิทยา	ผู้อำนวยการด้าน การพยาธิวิทยา	ผู้อำนวยการด้าน การห้องปฏิบัติการ	ผู้อำนวยการด้าน การการแพทย์	ผู้อำนวยการด้าน การการแพทย์	
1 โรงพยาบาลตติยภูมิที่มีการเชื่อมโยง ทุติย-ภูมิ และปฐมภูมิที่ให้บริการแบบ องค์รวมโดยมีประชาชนเป็นศูนย์กลาง	19	ร้อยละของผู้ป่วย Intermediate Care ได้รับการ บริหารทันคุณภาพและติดตามจนครบ 6 เดือน หรือจน Barthel index = 20 ก่อนครบ 6 เดือน	100%	✓	✓																
	20	ร้อยละผู้ป่วยกลุ่มเป้าหมายที่เข้ารับการรักษาแบบ One day surgery	มากกว่าหรือเท่ากับ ร้อยละ 40		✓		✓		✓												
	21	Cycle time	น้อยกว่า 120 นาที		✓	✓	✓					✓									
	22	อัตราความพึงพอใจในบริการ	มากกว่าร้อยละ 85		✓	✓	✓					✓									
	23	ร้อยละเด็ก 0-5 ปีที่มีพัฒนาการสมวัย	ร้อยละ 85	✓	✓																
2 ผู้ให้และผู้รับบริการมีความปลอดภัย	24	จำนวน Incident report รวมนเดือน	เพิ่มขึ้นร้อยละ10	✓	✓	✓	✓	✓	✓	✓	✓	✓	✓	✓	✓	✓	✓	✓	✓	✓	✓
	27	จำนวนอุบัติการณ์ G + I ที่มีการเกิดซ้ำด้วยสาเหตุเดิม	0	✓	✓	✓	✓	✓	✓	✓	✓	✓	✓	✓	✓	✓	✓	✓	✓	✓	✓
	28	จำนวนผู้ป่วยอาการทรุดลงไม่คาดการณ์	ลดลงร้อยละ10		✓	✓	✓														
	29	จำนวนการแพทย์ซ้ำ	0/1/1900 0:00:00		✓	✓	✓														
	30	อัตราการปฏิบัติตามแนวทางการแพทย์ซ้ำ	100%		✓	✓	✓														
	31	จำนวนการให้เลือดผิดพลาด	0		✓	✓	✓														
	32	อัตราการปฏิบัติตามแนวทางการให้เลือด	100%		✓	✓	✓														
	33	จำนวนผู้ป่วยฆ่าตัวตึกคน ผิดซ้ำ ผิดตำแหน่ง	0		✓	✓	✓														
	34	อัตราการปฏิบัติตามแนวทางการให้เลือด	100%		✓	✓	✓														
	35	ร้อยละผู้ป่วยวิกฤตฉุกเฉิน(R.E) ที่อยู่ในER เเกิน 2 ชม.	ร้อยละ 20		✓	✓	✓														
3 เห็นประสิทธิภาพของบริหาร จัดการและจัดหา ด้านทรัพยากรบุคคลเชิงรุกและเชิงรับอย่าง ทัน มีวิสัยทัศน์	36	ร้อยละผู้ป่วยติดเชื้อดื้อยา (รวมทั้ง CI NI)	น้อยกว่าร้อยละ 10	✓	✓	✓	✓														
	37	ร้อยละของบุคลากรที่ได้รับการพัฒนาด้านดิจิทัล		✓	✓	✓	✓														
	38	ร้อยละบุคลากรมีความสูงจากการทำงานระดับขึ้นไป	มากกว่าร้อยละ70	✓	✓	✓	✓														
	39	จำนวนบุคลากรที่ขอย้าย/ลาออก(กลุ่มเนิร์สวัง)	น้อยกว่าร้อยละ 7																		
	40	ร้อยละการตรวจสอบสุขภาพประจำปีของ บุคลากร	100%	✓	✓	✓	✓														
	41	ร้อยละของบุคลากรที่มีความเครียดระดับสูง	น้อยกว่าร้อยละ2	✓	✓	✓	✓														
	42	ระดับ Happiness	มากกว่าร้อยละ 65	✓	✓	✓	✓														
	43	ต้นทุน OPD	น้อยกว่า 200		✓	✓	✓														
	44	ต้นทุน IPD	น้อยกว่า 14000		✓	✓	✓														

แผนพัฒนาบุคลากรโรงพยาบาลลำพูน ประจำปีงบประมาณ พ.ศ.๒๕๖๗
การฝึกอบรมระยะสั้น (ไม่เกิน ๑ สัปดาห์)

แผนงาน/โครงการอบรม				
ที่	แผนงาน/โครงการ	หน่วยงานที่ต้องการ สมัครเข้าร่วม การอบรม	ระยะเวลา	งบประมาณ
PCT สู่กิจกรรม				
๑	ประชุมประจำปีราชวิทยาลัยสูตินรีแพทย์ กลางปีและปลายปี (๒ ครั้ง)	ราชวิทยาลัยสูตินรี แพทย์	๓ วัน	๒๖,๘๔๐
๒	ประชุมวิชาการงานอนามัยแม่และเด็กเขต สุขภาพที่ ๑	เขตสุขภาพที่ ๑	๒ วัน	๑๙,๐๐๐
๓	ประชุมวิชาการประจำปีสมาคมเวชศาสตร์ มารดาและทารกในครรภ์(ไทย)	สมาคมเวชศาสตร์ มารดาและทารกใน ครรภ์	๓ วัน	๓๖,๕๘๐
๔	ประชุมวิชาการประจำปีภาควิชาสูติศาสตร์ นรีเวชวิทยา คณะแพทยศาสตร์ ศิริราช พยาบาล/รามมา	ภาควิชาสูติศาสตร์ นรี เวชวิทยา คณะ แพทยศาสตร์ ศิริราช พยาบาล/รามมา	๓ วัน	๓๕,๘๐๐
๕	ประชุมวิชาการประจำปีภาควิชาสูติศาสตร์ นรีเวชวิทยา คณะแพทยศาสตร์ มหาวิทยาลัยเชียงใหม่	ภาควิชาสูติศาสตร์ นรี เวชวิทยา คณะ แพทยศาสตร์ มหาวิทยาลัยเชียงใหม่	๓ วัน	๑๐,๐๐๐
๖	อบรมเชิงปฏิบัติการ"การเลี้ยงลูกด้วยนม แม่"	สถาบันเด็กแห่งชาติ	๕ วัน	๓๐,๔๐๐
๗	ประชุมวิชาการประจำปีสมาคมมะเร็งนรี เวชไทย TGCS	สมาคมมะเร็งนรีเวช ไทย	๔ วัน	๒๐,๐๐๐
๘	ประชุมวิชาการ Refresher course ของ สมาคมมะเร็งนรีเวชวิทยา TGCS	สมาคมมะเร็งนรีเวช ไทย	๔ วัน	๒๐,๐๐๐
รวม				๑๙๘,๖๒๐
PCT ศัลยกรรม				
๑	Trauma critical care of nurse	ราชวิทยาลัย ศัลยแพทย์แห่ง ประเทศไทย	๔ วัน	๒๙,๖๐๐

แผนงาน/โครงการอบรม				
ที่	แผนงาน/โครงการ	หน่วยงานที่ต้องการ สมัครเข้าร่วม การอบรม	ระยะเวลา	งบประมาณ
๒	ประชุมวิชาการสมาคมพยาบาลแห่งประเทศไทย มีและควบคุมการขั้บถ่ายแห่งประเทศไทย	สมาคมพยาบาลแห่งประเทศไทย ออสโตมีและควบคุม การขั้บถ่ายแห่งประเทศไทย	๓ วัน	๑๑,๐๘๐
๓	การดูแลผู้ป่วยแบบประคับประคอง	ศูนย์มะเร็งลำปาง	๕ วัน	๘,๐๐๐
๔	การพยาบาลผู้ป่วยโรคหลอดเลือดสมอง	รพ.ประสาท ชม.	๕ วัน	๘,๐๐๐
๕	การอบรมผู้ประสานการบริจาคอวัยวะ (TC)	เขตสุขภาพที่ ๑	๕ วัน	ไม่ขอใช้งบ
๖	การพยาบาลผู้ป่วยมะเร็งที่มีทวารเทียมและ แผล	รพ.มะเร็งลำปาง	๓ วัน	๑๔,๔๐๐
๗	การประชุมประจำปีของสมาคมศัลยแพทย์ ทั่วไปแห่งประเทศไทยราชวิทยาลัย ศัลยแพทย์	ราชวิทยาลัย ศัลยแพทย์แห่งประเทศไทย	๓ วัน	๖๖,๖๐๐
๘	การประชุมวิชาการด้านศัลยศาสตร์หลอดเลือด	สมาคมแพทย์หลอดเลือด แห่งประเทศไทย	๓ วัน	๑๙,๖๐๐
๙	การประชุมวิชาการประจำปีของสมาคม สมาคมศัลยแพทย์ระบบปัสสาวะ แห่ง ประเทศไทย (TUA ๒๐๒๔) ณ พัทยา ชลบุรี เมษายน ๒๕๖๗	สมาคมศัลยแพทย์ ระบบปัสสาวะ แห่ง ประเทศไทย	๓ วัน	๒๕,๗๖๐
๑๐	งานประชุมวิชาการ MIS-URO ณ รพ.ราช วิถี กรุงเทพฯ ช่วงเดือนกันยายน ๒๕๖๗	หน่วยศัลยกรรมระบบ ปัสสาวะ รพ.ราชวิถี	๒ วัน	๑๑,๘๔๐
๑๑	การประชุมยูโรส่วนภูมิภาค ปี ๒๕๖๗ ณ พิษณุโลก ช่วงเดือนตุลาคม ๒๕๖๗	สมาคมศัลยแพทย์ ระบบปัสสาวะ แห่ง ประเทศไทย	๒ วัน	๙,๙๒๐
๑๒	การประชุมฟื้นฟูวิชาการของสมาคม สมาคมศัลยแพทย์ระบบปัสสาวะ แห่ง ประเทศไทย ณ ซอยศูนย์วิจัย กรุงเทพฯ ช่วงเดือนสิงหาคม ๒๕๖๗	สมาคมศัลยแพทย์ ระบบปัสสาวะ แห่ง ประเทศไทย	๒ วัน	๑๑,๘๔๐
รวม				<u>๒๑๖,๖๔๐</u>
PCT ออร์โธปิดิกส์				
๑	วิชาการการพยาบาลผู้ป่วยออร์โธปิดิกส์	พยาบาลศาสตร์ มหาวิทยาลัยเชียงใหม่	๒ วัน	๔,๐๐๐
๒	วิชาการออร์โธปิดิกส์เหนืออีสาน	ชมรมออร์โธปิดิกส์ เหนืออีสาน	๒ วัน	๑๘,๐๐๐

แผนงาน/โครงการอบรม				
ที่	แผนงาน/โครงการ	หน่วยงานที่ต้องการ สมัครเข้าร่วม การอบรม	ระยะเวลา	งบประมาณ
๓	วิชาการออร์โธปิดิกส์	โรงพยาบาลศิริราช	๒ วัน	๑๕,๙๖๐
๔	Rcost ประจำปีราชวิทยาลัย	ราชวิทยาลัยออร์โธปี ดิกส์	๓ วัน	๒๐,๐๐๐
๕	ประชุมประจำปีออร์โธภูมิภาค	ชมรมออร์โธปิดิกส์ เหนือ-อีสาน	๒ วัน	๔๐,๐๐๐
๖	ประชุมประจำปีสาขา spine	ราชวิทยาลัยออร์โธปี ดิกส์ (สาขาย่อย)	๓ วัน	๒๐,๐๐๐
๗	ประชุมประจำปีสาขา Sportmed	ราชวิทยาลัยออร์โธปี ดิกส์ (สาขาย่อย)	๓ วัน	๒๐,๐๐๐
๘	ประชุมประจำปีสาขา Arthroplasty	สมาคมข้อสะโพก และข้อเข่า	๓ วัน	๓๐,๐๐๐
๙	ประชุมประจำปีสาขา Pediatric ,Hand	ราชวิทยาลัยออร์โธปี ดิกส์ (สาขาย่อย)	๓ วัน	๒๐,๐๐๐
๑๐	Update Orthopaedic	มหาวิทยาลัยเชียงใหม่	๓ วัน	๒๐,๐๐๐
๑๑	Ao Nurse Course	Ao foundation	๒ วัน	๑๐,๐๐๐
๑๒	Fx. Liaison nurse	กรมการแพทย์	๒ วัน	๙,๐๐๐
๑๓	พัฒนาองค์ความรู้พยาบาล (Ortho)	กรมการแพทย์ (รพ. เลิดสิน)	๒ วัน	๙,๐๐๐
๑๔	ประชุมประจำปีสาขา Trauma	ราชวิทยาลัยออร์โธปี ดิกส์ (สาขาย่อย)	๓ วัน	๑๐,๐๐๐
รวม				๒๔๕,๙๖๐
PCT อายุรกรรม				
๑	การประชุมวิชาการประจำปีราชวิทยาลัย อายุรแพทย์	ราชวิทยาลัยอายุร แพทย์	๓ วัน	ไม่ขอใช้งบ
๒	การประชุมวิชาการ CMCC	คณะแพทยศาสตร์ มช.	๔ วัน	ไม่ขอใช้งบ
๓	การประชุมวิชาการ อายุรศาสตร์ มช.	คณะแพทยศาสตร์ มช.	๓ วัน	๒๐,๐๐๐

แผนงาน/โครงการอบรม				
ที่	แผนงาน/โครงการ	หน่วยงานที่ต้องการ สมัครเข้าร่วม การอบรม	ระยะเวลา	งบประมาณ
๔	การประชุมวิชาการ ผู้ป่วยสูงอายุ	สมาคมพญาวิทยา และเวชศาสตร์ ผู้สูงอายุ	๓ วัน	๙,๐๐๐
๕	การประชุมประจำปีสมาคมต่อมไร้ท่อ	สมาคมต่อมไร้ท่อ	๓ วัน	ไม่ขอใช้งบ
๖	การประชุมประจำปีสมาคมวัณโรค	สมาคมปราบวัณโรค	๓ วัน	ไม่ขอใช้งบ
๗	การประชุมประจำปีการดูแลผู้ป่วยเอดส์	กองโรคเอดส์	๓ วัน	ไม่ขอใช้งบ
๘	การประชุมประจำปีสมาคมโรคติดเชื้อ	สมาคมโรคติดเชื้อ	๓ วัน	ไม่ขอใช้งบ
๙	การประชุมโรคติดเชื้อ รพ.รามา	ร.พ.รามาธิบดี	๒ วัน	ไม่ขอใช้งบ
๑๐	การประชุมสมาคมโรคไต	สมาคมโรคไต	๓ วัน	๑๘,๐๐๐
๑๑	การประชุมสมาคมโรคทางเดินอาหารx๒	สมาคมโรคทางเดิน อาหาร	๓ วัน	๑๘,๐๐๐
๑๒	การประชุมสมาคมส่องกล้องทางเดินอาหาร	สมาคมส่องกล้อง ทางเดินอาหาร	๓ วัน	๑๘,๐๐๐
๑๓	การประชุมสมาคมโรคตับ	สมาคมโรคตับ	๓ วัน	ไม่ขอใช้งบ
๑๔	การประชุมอบรมรักษาประคับประคอง	สมาคมบริบาลผู้ป่วย ระยะท้าย	๒ วัน	๑๐,๐๐๐
๑๕	การจัดอบรม TEE workshop	คณะแพทยศาสตร์ มช.	๒ วัน	ไม่ขอใช้งบ
๑๖	การจัดอบรมระยะสั้น echo	คณะแพทยศาสตร์ มช.	๒ วัน	๙,๐๐๐
๑๗	การประชุม ๒ day cardio	สมาคมโรคหัวใจ	๒ วัน	ไม่ขอใช้งบ
๑๘	การประชุม cardio cocktail	สมาคมโรคหัวใจ	๒ วัน	ไม่ขอใช้งบ
๑๙	การประชุมสมาคมประสาทวิทยา x๒	สมาคมประสาทวิทยา	๔ วัน	๙,๐๐๐
๒๐	การประชุมสมาคมโรคหลอดเลือดสมอง	สมาคมโรคหลอดเลือด สมอง	๓ วัน	ไม่ขอใช้งบ
๒๑	การประชุมวิชาการสมาคมอูรเวชช์ x๒	สมาคมอูรเวชช์	๓ วัน	๙,๐๐๐
๒๒	การประชุมสมาคมเวชบำบัดวิกฤต	สมาคมเวชบำบัด วิกฤต	๓ วัน	๙,๐๐๐
รวม				๑๒๙,๐๐๐

แผนงาน/โครงการอบรม				
ที่	แผนงาน/โครงการ	หน่วยงานที่ต้องการ สมัครเข้าร่วม การอบรม	ระยะเวลา	งบประมาณ
PCT กุมารเวชกรรม				
๑	ประชุมวิชาการกุมารประจำปี	ราชวิทยาลัยกุมาร/ โรงพยาบาลศิริราช, จุฬา เชียงใหม่	๓ วัน	๑๗,๘๔๐
๒	อบรม PALS/STABLE program	โรงพยาบาลมหาราช นครพินค์	๒ วัน	๑๓,๕๖๐
๓	ทารกแรกเกิด	ชมรมเวชศาสตร์ทารก แรกเกิดแห่งประเทศไทย (เชียงใหม่)	๒ วัน	๑๐,๕๒๐
๔	การดูแลทารกวิกฤต	ชมรมเวชศาสตร์ทารก แรกเกิดแห่ง กรุงเทพ	๒ วัน	๑๕,๗๖๐
รวม				๕๗,๖๘๐
PCT โสต ศอ นาสิก				
๑	ประชุมราชวิทยาลัยโสต ศอ นาสิกครั้งที่ ๑	ราชวิทยาลัยโสต ศอ นาสิก	๓ วัน	๑๘,๐๐๐
๒	ประชุมราชวิทยาลัยโสต ศอ นาสิกครั้งที่ ๒	ราชวิทยาลัยโสต ศอ นาสิก	๓ วัน	๑๘,๐๐๐
๓	ประชุมวิชาการประจำปีโสตสัมผัสและการ พูด	สมาคมโสตสัมผัสและ การพูด	๔ วัน	๑๒,๐๐๐
๔	Chula Fess course	รพ.จุฬาลงกรณ์	๔ วัน	๒๔,๐๐๐
๕	Khonkaen Fess course	มหาวิทยาลัย ขอนแก่น	๔ วัน	๓๐,๐๐๐
๖	Temporal bone course	รพ.ราชวิถี	๕ วัน	๒๔,๐๐๐
๗	Temporal bone course	รพ. ศิริราช	๕ วัน	๒๔,๐๐๐
๘	ประชุมวิชาการประจำปีโรคมะเร็งศีรษะ และลำคอ	รพ.จุฬาลงกรณ์	๓ วัน	๑๘,๐๐๐
๙	ประชุมวิชาการประจำปีโรคจมูก	สมาคมโรคจมูก กทม.	๒ วัน	๑๘,๐๐๐
๑๐	ประชุมวิชาการ ENT update	มหาวิทยาลัยเชียงใหม่	๑ วัน	ไม่ขอใช้งบ
๑๑	ประชุมวิชาการ sleep update	รพ.จุฬาลงกรณ์	๓ วัน	๑๘,๐๐๐
๑๒	ประชุมวิชาการ sleep update	รพ. ศิริราช	๓ วัน	๑๘,๐๐๐

แผนงาน/โครงการอบรม				
ที่	แผนงาน/โครงการ	หน่วยงานที่ต้องการ สมัครเข้าร่วม การอบรม	ระยะเวลา	งบประมาณ
๑๓	การประชุมราชวิทยาลัยจักษุ	ราชวิทยาลัยจักษุ	๓ วัน	๓๑,๒๐๐
๑๔	การประชุมฟื้นฟูเวชปฏิบัติทางโรคตา	สมาคมพยาบาลเวช ปฏิบัติทางตาแห่ง ประเทศไทย	๓ วัน	๒๐,๕๐๐
รวม				<u>๕๑,๗๐๐</u>
กลุ่มภารกิจด้านบริการทุติยภูมิและตติยภูมิ				
กลุ่มงานเภสัชกรรม				
๑	การประชุมวิชาการกลุ่มเภสัชกรภาคเหนือ ประจำปี ๒๕๖๗	กลุ่มเภสัชกร ภาคเหนือ - พิษณุโลก	๒ วัน	๗,๘๐๐
๒	ประชุมวิชาการเจ้าพนักงานเภสัชกรรม	ชมรมเจ้าพนักงาน เภสัชกรรม ประเทศ ไทย	๓ วัน	๑๐,๐๐๐
๓	การเตรียมผสมสารอาหารทางหลอดเลือด ดำ TPN และการให้บริบาลเภสัชกรรมใน ทารกแรกเกิด	สปรส / คณะเภสัช ศาสตร์ / สมาคม เภสัชกรรม โรงพยาบาล	๓ วัน	๑๒,๐๐๐
๔	ประชุมเชิงปฏิบัติการ เรื่อง การ พัฒนา ศักยภาพของเภสัชกรด้าน บริบาลทางเภสัช กรรมในผู้ป่วย มะเร็งแบบต่อเนื่องตาม โครงการ ฟื้นฟูสมรรถนะผู้สำเร็จการ ฝึกอบรมหลักสูตรระยะสั้นและบุ คลกรเพื่อ สนับสนุน National Service Plan Policy	คณะเภสัชศาสตร์ ม. ขอนแก่น หรือ หน่วยงานอื่นๆ ที่ เกี่ยวข้อง	๓ วัน	๑๒,๐๐๐
๕	ประชุมวิชาการ ระบบคุณภาพของ สรพ	สถาบันรับรอง คุณภาพโรงพยาบาล	๑ สัปดาห์	๑๖,๐๐๐
๖	การประชุมวิชาการการพัฒนางานคุณภาพ บริการเภสัชกรรม	สมาคมเภสัชกรรม โรงพยาบาล/คณะ เภสัชศาสตร์ มหาวิทยาลัยที่จัด	๑ สัปดาห์	๑๖,๐๐๐

แผนงาน/โครงการอบรม				
ที่	แผนงาน/โครงการ	หน่วยงานที่ต้องการ สมัครเข้าร่วม การอบรม	ระยะเวลา	งบประมาณ
๗	ประชุมวิชาการ Pharmacotherapy	สมาคมเภสัชกรรม โรงพยาบาล/คณะ เภสัชศาสตร์ มหาวิทยาลัยที่จัด	๑สัปดาห์	๑๖,๐๐๐
๘	การประชุมเชิงปฏิบัติการ เรื่อง ความรู้และ ความเข้าใจแนวทางการจัดทำคุณลักษณะ เฉพาะยาและเกณฑ์การประเมินค่า ประสิทธิภาพต่อราคา สำหรับเภสัชกร ผู้ปฏิบัติงานด้านการคัดเลือก จัดซื้อจัดหา ยาในโรงพยาบาล กระทรวงสาธารณสุข	หน่วยงานกระทรวง สาธารณสุข	๓ วัน	๑๐,๐๐๐
๙	หลักสูตร “พระราชบัญญัติและระเบียบ กระทรวงการคลังว่าด้วยการจัดซื้อจัดจ้าง และการบริหารพัสดุภาครัฐ พ.ศ. ๒๕๖๐ ”	กองการพัสดุภาครัฐ กรมบัญชีกลาง	๓ วัน	๑๐,๐๐๐
๑๐	การจัดการห่วงโซ่อุปทานของเภสัชภัณฑ์ใน โรงพยาบาล (Supply Chain Management)	คณะเภสัชศาสตร์ มหาวิทยาลัยขอนแก่น	๓ วัน	๑๐,๐๐๐
๑๑	หลักสูตร Short Course Training Certification in Adverse Drug Reaction Monitoring	สมาคมเภสัชกรรม โรงพยาบาล (ประเทศ ไทย) ร่วมกับกลุ่ม ชุมชนเภสัชกรนัก ปฏิบัติงานการ ประเมินและติดตาม อาการไม่พึงประสงค์ จากการใช้ยา (ประเทศไทย) หรือ กลุ่ม ADCoPT	๕ วัน	๒๑,๐๐๐
๑๒	การบริหารเภสัชกรรมสู่ความเป็นเลิศในโรค ระบบหัวใจและหลอดเลือด	คณะเภสัชศาสตร์ มหาวิทยาลัยเชียงใหม่ ร่วมกับภาควิชา อายุรศาสตร์ หน่วย โรคหัวใจและหลอด เลือด คณะ แพทยศาสตร์ มหาวิทยาลัยเชียงใหม่	๕ วัน	๙,๕๐๐

แผนงาน/โครงการอบรม				
ที่	แผนงาน/โครงการ	หน่วยงานที่ต้องการสมัครเข้าร่วมการอบรม	ระยะเวลา	งบประมาณ
๑๓	Clinical Oncology Pharmacy Symposium (COPS) ครั้งที่ ๑๔ ในหัวข้อ "Oncology pharmacy toward patient safety"	สมาคมเภสัชกรโรคมะเร็งภาคพื้นเอเชียแปซิฟิก	๓ วัน	๑๒,๐๐๐
๑๔	โครงการการประชุมเชิงปฏิบัติการเภสัชกรรมคลินิก ประจำปีงบประมาณ ๒๕๖๗ เรื่อง ชุดรายวิชาการวิเคราะห์ข้อมูลทางเภสัชศาสตร์ (Series of Data Analysis for Pharmaceutical Research) ๕ ชุดวิชา (Series ๑ - ๕) เรียนเสาร์-อาทิตย์ "รูปแบบออนไลน์"	คณะเภสัชศาสตร์ มหาวิทยาลัยเชียงใหม่	๑๐ วัน (เสาร์-อาทิตย์)	๑๐,๐๐๐
๑๕	งานประชุมวิชาการและประชุมใหญ่สามัญประจำปี ๒๕๖๗ สมาคมเภสัชกรรมโรงพยาบาล (ประเทศไทย)	สมาคมเภสัชกรรมโรงพยาบาล (ประเทศไทย) กทม.	๓ วัน	๑๓,๕๐๐.๐๐
๑๖	โครงการประชุมเชิงปฏิบัติการเภสัชกรรม บุคลิกภาพและการสื่อสารสู่ความสำเร็จในงานเภสัชกรรม	คณะเภสัชศาสตร์ มหาวิทยาลัยเชียงใหม่	๓ วัน	๖,๐๐๐.๐๐
๑๗	การบริหารทางเภสัชกรรมในผู้ป่วยNCD	สมาคมเภสัชกรรมโรงพยาบาล (ประเทศไทย) กทม.	๓ วัน	๑๓,๕๐๐.๐๐
๑๘	การประชุมเชิงปฏิบัติการเภสัชกรรมคลินิก เรื่อง การวิเคราะห์ข้อมูลพื้นฐานทางเภสัชศาสตร์	คณะเภสัชศาสตร์ มหาวิทยาลัยเชียงใหม่	๓ วัน	๖,๕๐๐.๐๐
๑๙	การบริหารทางเภสัชกรรมในผู้ป่วย Palliative	คณะแพทยศาสตร์ มหาวิทยาลัยเชียงใหม่	๓-๕ วัน	๗,๕๐๐.๐๐
รวม				<u>๒๑๙,๓๐๐</u>
กลุ่มงานเวชศาสตร์ฉุกเฉิน และกลุ่มงานการพยาบาลผู้ป่วยอุบัติเหตุและฉุกเฉิน				
๑	ประชุมการดำเนินงานด้านความปลอดภัยทางถนนและเตรียมพร้อมในช่วงเทศกาล ปี ๒๕๖๖	สป./กรมการแพทย์	๑วัน (๒ ครั้ง/ปี)	๙,๖๐๐
๒	ประชุมวิชาการวิทยาลัยแพทย์ฉุกเฉินแห่งประเทศไทย	วิทยาลัยแพทย์ฉุกเฉินแห่งประเทศไทย	๔ วัน	๓๖,๙๖๐
๓	ประชุมวิชาการการแพทย์ฉุกเฉินระดับชาติ (EMS forum ๒๐๒๓)	สธจ./สป.	๓ วัน	๒๖,๑๖๐

แผนงาน/โครงการอบรม				
ที่	แผนงาน/โครงการ	หน่วยงานที่ต้องการ สมัครเข้าร่วม การอบรม	ระยะเวลา	งบประมาณ
๔	โครงการสัมมนาวิชาการระดับชาติด้าน อุบัติเหตุฉุกเฉินและสาธารณสุข(National Trauma & Emergency Forum)	กรมการแพทย์	๓ วัน	๒๕,๙๘๐
๕	โครงการสัมมนาวิชาการประจำปี(Smart ER) สมาคมพยาบาลฉุกเฉินและกองการ พยาบาล	กองการพยาบาล สป. /กรมการแพทย์	๒ วัน	๑๕,๖๐๐
๖	ประชุมวิชาการเวชศาสตร์ฉุกเฉิน มหาวิทยาลัยเชียงใหม่(CCEM๒๐๒๓)	มหาวิทยาลัยเชียงใหม่	๒ วัน	๙,๖๔๐
๗	โครงการสัมมนาวิชาการChiangmai Cardiology Conference	มหาวิทยาลัยเชียงใหม่	๔ วัน	๑๐,๖๔๐
๘	อบรมหลักสูตรการช่วยชีวิตขั้นสูงในผู้ใหญ่ (ACLS Provider course)	มหาวิทยาลัยเชียงใหม่	๒ วัน	๒๒,๖๔๐
๙	อบรมเชิงปฏิบัติการการACLS for nurse	มหาวิทยาลัยเชียงใหม่	๔ วัน	๑๐,๖๔๐
๑๐	อบรมเชิงปฏิบัติการการดูแลผู้ป่วยเจ็บก่อน ถึงสถานพยาบาล(PHTLS)	มหาวิทยาลัยเชียงใหม่	๓ วัน	๑๐,๖๔๐
๑๑	อบรมวิชาการเรื่อง Advance Trauma care for Nurse	ชมรมพยาบาล ศัลยกรรมอุบัติเหตุ แห่งประเทศไทย	๑-๒ วัน	๑๕,๖๐๐
๑๒	ประชุมแผนงาน โครงการ รับนโยบายของ งานบริการการแพทย์ฉุกเฉิน(EMS)	สธจ./กรมการแพทย์	๑วัน (๒ครั้ง/ปี)	๙,๖๐๐
๑๓	อบรมหลักสูตรการพัฒนาศักยภาพผู้ตรวจ รับรองรถบริการการแพทย์ฉุกเฉิน	สธจ.	๑วัน (๒ครั้ง/ปี)	๙,๖๐๐
๑๔	ประชุมแนวทางการบริหารจัดการการ ฝึกอบรมและการขอต่ออายุใบ ประกาศนียบัตรผู้ปฏิบัติการฉุกเฉินขั้นต้น	สธจ.	๑-๒ วัน	๖,๒๕๐
๑๕	อบรมชุดปฏิบัติการการแพทย์ฉุกเฉิน MERT ,mini MERT	สธจ./กรมการแพทย์	๓-๕ วัน	๒๖,๖๑๐
๑๖	ประชุมเตรียมความพร้อมตอบโต้ภาวะ ฉุกเฉินทางการแพทย์และสาธารณสุขระดับ จังหวัดและระดับเขต	เขตสุขภาพที่๑	๒ วัน	๑,๒๘๐
๑๗	อบรมหลักสูตรพยาบาลผู้ประสานงาน Trauma & Emergency Administration Unit (TEAunit)	กรมการแพทย์ /เขต สุขภาพที่๑	๓-๕ วัน	๑๔,๘๗๐

แผนงาน/โครงการอบรม				
ที่	แผนงาน/โครงการ	หน่วยงานที่ต้องการ สมัครเข้าร่วม การอบรม	ระยะเวลา	งบประมาณ
๑๘	อบรมเชิงปฏิบัติการร่ำเลี้ยงผู้ป่วยทาง อากาศยาน (Sky doctor) เครือข่ายสุขภาพ ที่ ๑	เขตสุขภาพที่๑	๒ วัน	๖,๔๘๐
๑๙	อบรมหลักสูตรการพัฒนาความรู้ต่อเนื่อง ด้านการแพทย์ฉุกเฉินเพื่อการเปลี่ยนผ่านผู้ ปฏิบัติการตามข้อบังคับเดิมสู่การเป็นผู้ ปฏิบัติการตามข้อบังคับใหม่ สาขาเจ้า พนักงานฉุกเฉินการแพทย์	สถาบันการแพทย์ ฉุกเฉิน	๓ วัน	๒๐,๙๒๐
๒๐	อบรมเชิงปฏิบัติการการดูแลผู้ป่วยอุบัติเหตุ และฉุกเฉิน	กรมการแพทย์ /เขต สุขภาพที่๑	๓-๕ วัน	๑๙,๐๓๐
๒๑	ประชุมแผนงานโครงการและรับนโยบาย งานระบบการส่งต่อ (Referral Center)	กรมการแพทย์ /เขต สุขภาพที่๑	๑ วัน (๒ครั้ง/ปี)	๙,๖๐๐
๒๒	ประชุมแผนงานโครงการและรับนโยบาย งาน Service Plan สาขาอุบัติเหตุ (ECS)	กรมการแพทย์ /เขต สุขภาพที่๑	๑-๒วัน (๔ครั้ง/ปี)	๒๑,๑๒๐
รวม				๓๓๙,๔๖๐
กลุ่มงานเวชกรรมฟื้นฟู				
๑	ประชุมวิชาการประจำปี	ภาควิชา กิจกรรมบำบัด คณะเทคนิค การแพทย์ มช.	๔-๕ วัน	๗,๐๐๐
๒	ประชุมอาจารย์พิเศษสำหรับนักศึกษา กิจกรรมบำบัด	ภาควิชา กิจกรรมบำบัด คณะเทคนิค การแพทย์ มช.	๑-๒ วัน	ไม่ขอใช้งบ

แผนงาน/โครงการอบรม				
ที่	แผนงาน/โครงการ	หน่วยงานที่ต้องการ สมัครเข้าร่วม การอบรม	ระยะเวลา	งบประมาณ
๓	อบรมเชิงปฏิบัติการ การส่งเสริมพัฒนาการ เด็ก	สถาบันสุขภาพเด็ก แห่งชาติ มหาราชนี กทม.	๒-๓ วัน	๔,๔๘๐
๔	อบรมเชิงปฏิบัติการ การฟื้นฟูผู้ป่วยโรค หลอดเลือดสมอง	สถาบันสิรินธรเพื่อ การฟื้นฟูสมรรถภาพ ทางการแพทย์ แห่งชาติ	๒-๓ วัน	๔,๔๘๐
๕	pedortics management (Diabetic foot)	โรงเรียนกายอุปกรณ์สิ รินธร คณะ แพทยศาสตร์ ศิริราช พยาบาล	๓ วัน	๓,๐๐๐
๖	การประชุมวิชาการประจำปี ราชวิทยาลัย แพทย์เวชศาสตร์ฟื้นฟู ประจำปี ๒๕๖๖	ราชวิทยาลัยแพทย์ เวชศาสตร์ฟื้นฟู	๓ วัน	๑๒,๕๐๐
๗	ประชุมวิชาการ Service Plan ประจำ ภูมิภาค	สำนักงานเขตสุขภาพ ที่ ๑	๒ วัน	๕,๐๐๐
๘	ประชุมวิชาการเจ้าพนักงานเวชกรรมฟื้นฟู	มหาวิทยาลัยเชียงใหม่ /หน่วยงานของรัฐ	๓ วัน	๕,๐๐๐
๙	ประชุมวิชาการของสภากายภาพบำบัด / สมาคมกายภาพบำบัดแห่งประเทศไทย	สภากายภาพบำบัด / สมาคม กายภาพบำบัด	๓ - ๕ วัน	๑๗,๔๕๐
๑๐	ประชุมวิชาการของ			
	๑๐.๑ คณะเทคนิคการแพทย์ มหาวิทยาลัยเชียงใหม่ สาขากายภาพบำบัด	คณะเทคนิค การแพทย์ มหาวิทยาลัย เชียงใหม่	๓ - ๕ วัน	๕,๙๖๐
	๑๐.๒ คณะสหเวชศาสตร์ มหาวิทยาลัย นเรศวร	คณะสหเวชศาสตร์ มหาวิทยาลัยนเรศวร จ.พิษณุโลก	๓ - ๕ วัน	๑๖,๙๕๐

แผนงาน/โครงการอบรม				
ที่	แผนงาน/โครงการ	หน่วยงานที่ต้องการ สมัครเข้าร่วม การอบรม	ระยะเวลา	งบประมาณ
	๑๐.๓ โครงการประชุมวิชาการคณะเทคนิคการแพทย์ มหาวิทยาลัยเชียงใหม่ สาขากายภาพบำบัด	ภาควิชา กายภาพบำบัด คณะเทคนิค การแพทย์ มหาวิทยาลัย เชียงใหม่	๓ - ๕ วัน	๕,๙๖๐
	๑๐.๔ ภาควิชากายภาพบำบัด มหาวิทยาลัยพะเยา	ภาควิชา กายภาพบำบัด คณะสหเวชศาสตร์ มหาวิทยาลัยพะเยา จ.พะเยา	๓ - ๕ วัน	๑๖,๑๕๐
	๑๐.๕ ภาควิชากายภาพบำบัด มหาวิทยาลัยธรรมศาสตร์	คณะสหเวชศาสตร์ ภาควิชา กายภาพบำบัด มหาวิทยาลัยธรรมศา สตร์	๓ - ๕ วัน	๑๗,๔๕๐
	๑๐.๖ สาขาวิชากายภาพบำบัดสำนักวิชาการแพทย์บูรณาการ มหาวิทยาลัยแม่ฟ้าหลวง	สาขาวิชา กายภาพบำบัด สำนัก วิชาการแพทย์บูรณา การมหาวิทยาลัยแม่ ฟ้าหลวง จ.เชียงราย	๓ - ๕ วัน	๑๓,๒๕๐
	๑๐.๗ คณะกายภาพบำบัด มหาวิทยาลัยมหิดล	คณะกายภาพบำบัด มหาวิทยาลัยมหิดล	๓ - ๕ วัน	๑๗,๔๕๐
	๑๐.๘ ภาควิชากายภาพบำบัด คณะแพทยศาสตร์ มหาวิทยาลัยสงขลานครินทร์	คณะแพทยศาสตร์ มหาวิทยาลัยสงขลาน ครินทร์	๓ - ๕ วัน	๑๗,๔๕๐
	๑๐.๙ ภาควิชากายภาพบำบัด มหาวิทยาลัยขอนแก่น	มหาวิทยาลัยขอนแก่น	๓ - ๕ วัน	๑๗,๔๕๐
	๑๐.๑๐ ภาควิชากายภาพบำบัด มหาวิทยาลัยบูรพา	มหาวิทยาลัยบูรพา	๓ - ๕ วัน	๑๗,๔๕๐

แผนงาน/โครงการอบรม				
ที่	แผนงาน/โครงการ	หน่วยงานที่ต้องการ สมัครเข้าร่วม การอบรม	ระยะเวลา	งบประมาณ
	๑๐.๑๑ ภาควิชากายภาพบำบัด คณะสห เวชศาสตร์ จุฬาลงกรณ์มหาวิทยาลัย	คณะสหเวชศาสตร์ จุฬาลงกรณ์ มหาวิทยาลัย	๓ - ๕ วัน	๑๗,๔๕๐
	๑๐.๑๒ การอบรมสำหรับอาจารย์ผู้ควบคุม การฝึกปฏิบัติงานทางคลินิก	มหาวิทยาลัยเชียงใหม่ มหาวิทยาลัยพะเยา มหาวิทยาลัยนเรศวร มหาวิทยาลัยแม่ฟ้า หลวงจุฬาลงกรณ์ มหาวิทยาลัย	๓ - ๕ วัน	๑๗,๔๕๐
	๑๐.๑๓ ประชุมวิชาการกายภาพบำบัดใน ผู้ป่วยระบบ Neuro/Ortho/chest (ทั้งรูปแบบ Online/Onsite)	สภากายภาพบำบัด / สมาคม กายภาพบำบัด/ มหาวิทยาลัยของรัฐ และหรือเอกชน	๑-๓ วัน	๑๗,๔๕๐
	๑๐.๑๔ ประชุม/อบรมวิชาการของผู้ช่วยนัก กายภาพบำบัด	มหาวิทยาลัยของ ภาครัฐ	๓ - ๕ วัน	๑๖,๕๕๐
รวม				<u>๒๗๓,๓๓๐</u>
กลุ่มงานจิตเวช				
๑	ประชุมวิชาการสุขภาพจิตนานาชาติ	กรมสุขภาพจิต	๓ วัน	๑๗,๑๖๐
๒	ประชุมวิชาการคลินิกฟ้าใส การฆ่าตัวตาย	เครือข่ายวิชาชีพ เพื่อ สังคมไทยปลอดภัย	๓ วัน	๑๑,๑๖๐
รวม				<u>๒๘,๓๒๐</u>
กลุ่มงานนิติเวช				
๑	อบรมชั้นสูตรพลิกศพแทนแพทย์	สธ.	๗ วัน	๒๖,๕๘๐
๒	ประชุมวิชาการราชวิทยาลัยพยาธิและ นิติเวช	ราชวิทยาลัยพยาธิ	๕ วัน	๑๒,๒๐๐

แผนงาน/โครงการอบรม				
ที่	แผนงาน/โครงการ	หน่วยงานที่ต้องการ สมัครเข้าร่วม การอบรม	ระยะเวลา	งบประมาณ
			รวม	<u>๓๘,๗๘๐.๐๐</u>
กลุ่มงานสังคมสงเคราะห์				
๑	อบรมเชิงปฏิบัติการช่วยเหลือเด็กและสตรีที่ ถูกระทำความรุนแรง สำหรับบุคลากร สาธารณสุข	สภาวิชาชีพสังคม สงเคราะห์, สมาคม สังคมสงเคราะห์ทาง การแพทย์ โรงพยาบาล	๕ วัน	๑๕,๐๐๐
๒	ประชุมพัฒนาศักยภาพนักสังคมสงเคราะห์ เขต ๑	สภาวิชาชีพสังคม สงเคราะห์, สมาคม สังคมสงเคราะห์ทาง การแพทย์ โรงพยาบาล	๒ วัน	๕,๐๐๐
๓	ประชุมวิชาการนักสังคมสงเคราะห์ทาง การแพทย์	สภาวิชาชีพสังคม สงเคราะห์, สมาคม สังคมสงเคราะห์ทาง การแพทย์ โรงพยาบาล	๓ วัน	๙,๐๐๐
๔	ประชุมสภาวิชาชีพสังคมสงเคราะห์สัญจร	สภาวิชาชีพสังคม สงเคราะห์, สมาคม สังคมสงเคราะห์ทาง การแพทย์ โรงพยาบาล	๒ วัน	๕,๐๐๐
๕	อบรมเชิงปฏิบัติการใช้ตุ๊กตาประกอบการ สอบข้อเท็จจริงจากผู้เสียหายที่เป็นเด็ก สตรี และบุคคลในครอบครัว	สภาวิชาชีพสังคม สงเคราะห์, สมาคม สังคมสงเคราะห์ทาง การแพทย์ โรงพยาบาล	๓ วัน	๙,๐๐๐
			รวม	<u>๔๓,๐๐๐</u>
กลุ่มงานวิสัญญีวิทยา				
๑	ฟื้นฟูวิชาการวิสัญญีพยาบาล ๒ ครั้ง / ปี	ราชวิทยาลัยวิสัญญี แพทย์แห่งประเทศไทย	๓ วัน	๒๒,๕๖๐

แผนงาน/โครงการอบรม				
ที่	แผนงาน/โครงการ	หน่วยงานที่ต้องการ สมัครเข้าร่วม การอบรม	ระยะเวลา	งบประมาณ
๒	ประชุมวิชาการชมรมวิสัญญีพยาบาลแห่งประเทศไทย	สำนักงานพยาบาล/ ชมรมวิสัญญีพยาบาล แห่งประเทศไทย	๒ วัน	๑๔,๘๐๐
๓	ประชุมราชวิทยาลัยวิสัญญีแพทย์แห่งประเทศไทย	ราชวิทยาลัยวิสัญญี แพทย์	๒ วัน	๖,๑๘๐
๔	ประชุมวิสัญญีส่วนภูมิภาค มช./มข./รามฯ	คณะแพทยศาสตร์ ๓ สถาบัน	๒ วัน	๖,๑๘๐
๕	ประชุมวิชาการระงับปวด	ราชวิทยาลัยวิสัญญี แพทย์/คณะ แพทยศาสตร์	๒-๓ วัน	๖,๑๘๐
๖	ประชุม critical care	ราชวิทยาลัยวิสัญญี แพทย์/คณะ แพทยศาสตร์	๒-๓ วัน	๖,๑๘๐
๗	พัฒนาศักยภาพบุคลากรทางวิสัญญี	โรงพยาบาลนครพิงค์ (เขต๑)	๑ วัน	๔๐๐
รวม				<u>๖๒,๔๘๐</u>
กลุ่มงานทันตกรรม				
๑	ประชุมวิชาการทันตแพทย์สมาคมแห่งประเทศไทย ครั้งที่ ๑/๒๕๖๗	ทันตแพทย์สมาคม แห่งประเทศไทย	๓ วัน	ไม่ขอใช้งบ
๒	ประชุมอบรมความรู้ด้านศัลยศาสตร์ช่องปากและแม็กซิลโลเฟเชียล	สมาคมศัลยศาสตร์ ช่องปากและแม็กซิล โลเฟเชียล แห่ง ประเทศไทย / ชมรม ศัลยศาสตร์ช่องปาก และแม็กซิลโลเฟเชียล ภาคใต้	๕ วัน	ไม่ขอใช้งบ

แผนงาน/โครงการอบรม				
ที่	แผนงาน/โครงการ	หน่วยงานที่ต้องการ สมัครเข้าร่วม การอบรม	ระยะเวลา	งบประมาณ
๓	ประชุมอบรมความรู้ด้านทันตกรรมสำหรับเด็ก	ชมรมทันตกรรม สำหรับเด็ก/ รพ. สังกัดรัฐ/คณะทันต แพทยศาสตร์ มหาวิทยาลัยต่างๆ ใน สังกัดรัฐ	๓ วัน	๑๗,๔๒๐
๔	ประชุมอบรมความรู้ด้านทันตกรรมจัดฟัน	สมาคมทันตแพทย์จัด ฟันแห่งประเทศไทย / คณะทันต แพทยศาสตร์ มหาวิทยาลัยต่างๆ ใน สังกัดรัฐ	๓ วัน	๘,๙๖๐
๕	ประชุมวิชาการสถาบันทันตกรรม กรมการ แพทย์	สถาบันทันตกรรม	๓ วัน	๘,๙๖๐
๖	ประชุมวิชาการทันตแพทย์สมาคมแห่ง ประเทศไทยครั้งที่๒/๒๕๖๗	ทันตแพทย์สมาคม แห่งประเทศไทย	๓ วัน	๒๔,๖๓๐
๗	การประชุมวิชาการคณะทันตแพทยศาสตร์ เชียงใหม่	คณะทันต แพทยศาสตร์ มหาวิทยาลัยเชียงใหม่	๓ วัน	๑๒,๐๐๐
๘	ประชุมอบรมความรู้เรื่องทันตกรรมราก เทียม	สมาคมทันตกรรมราก เทียมแห่งประเทศไทย	๓ วัน	ไม่ขอใช้งบ
๙	ประชุมวิชาการราชวิทยาลัยทันตแพทย์แห่ง ประเทศไทย	ราชวิทยาลัยแห่ง ประเทศไทย	๓ วัน	ไม่ขอใช้งบ
๑๐	การประชุมวิชาการประจำปี งานทันต สาธารณสุข	กระทรวงสาธารณสุข/ กรมอนามัยสำนัก ทันตสาธารณสุข	๓ วัน	ไม่ขอใช้งบ
๑๑	ประชุมอบรมความรู้ด้านชีววิทยาช่องปาก และวิทยาการวินิจฉัยช่องปาก	คณะทันต แพทยศาสตร์ มหาวิทยาลัยสังกัด รัฐ/เอกชน	๓ วัน	ไม่ขอใช้งบ
๑๒	ประชุมอบรมหลักสูตรทันตกรรมเด็ก	สถาบันสุขภาพเด็ก แห่งชาติมหาสารคาม	๓ วัน	ไม่ขอใช้งบ

แผนงาน/โครงการอบรม				
ที่	แผนงาน/โครงการ	หน่วยงานที่ต้องการสมัครเข้าร่วมการอบรม	ระยะเวลา	งบประมาณ
๑๓	การประชุมเชิงปฏิบัติการทันตกรรมในโรงพยาบาล / การจัดการทางทันตกรรมสำหรับผู้ป่วยที่มีโรคทางระบบ	รพ.ชลบุรี/ คณะทันตแพทยมหาวิทยาลัยต่างๆ , รพ.ขอนแก่น , รพ.ชลบุรี , สสจ.ขอนแก่น	๕ วัน	ไม่ขอใช้งบ
๑๔	ประชุมอบรมความรู้ด้านทันตกรรมประดิษฐ์	สมาคมทันตกรรมประดิษฐ์แห่งประเทศไทย/ คณะทันตแพทยศาสตร์มหาวิทยาลัยต่างๆในสังกัดรัฐ	๓ วัน	ไม่ขอใช้งบ
๑๕	- ประชุมอบรมความรู้ด้านวิทยาเอนโดดอนต์	ชมรมเอ็นโดดอนติกส์/คณะทันตแพทยศาสตร์มหาวิทยาลัยในสังกัดของรัฐ	๓ วัน	ไม่ขอใช้งบ
๑๖	- ประชุมวิชาการที่จัดโดยคณะทันตแพทยศาสตร์	คณะทันตแพทยศาสตร์มหาวิทยาลัยในสังกัดของรัฐ	๓ วัน	ไม่ขอใช้งบ
๑๗	- ประชุมวิชาการที่จัดโดยโรงพยาบาลสังกัดรัฐ/เอกชน	รพ.ในสังกัดราชการ/เอกชน	๑ วัน	ไม่ขอใช้งบ
๑๘	- ประชุมวิชาการที่จัดโดยบริษัทจำหน่ายสินค้าทางทันตกรรม	บริษัทเอกชน	๑ วัน	ไม่ขอใช้งบ
ประชุมวิชาการเจ้าพนักงานทันตสาธารณสุขและผู้ช่วยทันตแพทย์				
๑๙	ประชุมวิชาการประจำปีชมรมผู้ช่วยทันตแพทย์	ชมรมผู้ช่วยทันตแพทย์แห่งประเทศไทย	๕ วัน	๒๐,๒๐๐
๒๐	ประชุมวิชาการประจำปี เจ้าพนักงานทันตสาธารณสุข	วิทยาลัยสาธารณสุข / สมาคมทันตภิบาลแห่งประเทศไทย	๓ วัน	ไม่ขอใช้งบ
๒๑	ประชุมวิชาการงานทันตสาธารณสุข/ การบำรุงรักษาเครื่องมือและครุภัณฑ์/ เทคนิคการถ่ายภาพรังสี/ควบคุมการติดเชื้อ	หน่วยงานราชการ	๓ วัน	ไม่ขอใช้งบ

แผนงาน/โครงการอบรม				
ที่	แผนงาน/โครงการ	หน่วยงานที่ต้องการ สมัครเข้าร่วม การอบรม	ระยะเวลา	งบประมาณ
๒๒	ประชุมเพื่อการพัฒนางานบริการทันตกรรม ตามนโยบาย SP สาขาสุขภาพช่องปาก	กระทรวงสาธารณสุข/ กรมอนามัยสำนัก ทันตสาธารณสุข	๓ วัน	ไม่ขอใช้งบ
๒๓	ประชุมวิชาการประจำปีวิชาการให้ความรู้ แก่ช่างทันตกรรม	โรงเรียนเทคโนโลยีทัน ตกรรม /คณะทันต แพทยศาสตร์ มหาวิทยาลัยในสังกัด ของรัฐ/สมาคมช่าง ทันตกรรมแห่ง ประเทศไทย	๓ วัน	ไม่ขอใช้งบ
รวม				<u>๑๓๑,๔๒๐</u>
กลุ่มงานโภชนศาสตร์				
๑	การประชุมวิชาการโภชนาการ	สมาคมนักกำหนด อาหารแห่งประเทศไทย	๓ วัน ๑๗ - ๑๙ ก.ค. ๖๗	๒๒,๒๔๐
๒	ประชุมวิชาการสัญจร เขตสุขภาพที่ ๑	สมาคมนักกำหนด อาหารแห่งประเทศไทย	๒ วัน ๒๗ - ๒๘ ก.พ.๖๗	๑๓,๔๔๐
รวม				<u>๓๕,๖๘๐</u>
กลุ่มงานรังสีวิทยา				
๑	ประชุมวิชาการ /Quality control of CR - DR/Radiology Quality Management	คณะเทคนิค การแพทย์ มหาวิทยาลัยเชียงใหม่	๒ -๓ วัน	๓,๕๐๐
๒	ประชุมวิชาการ / Digital Imaging and PACS (Application in Radiology)	สมาคมรังสีเทคนิค แห่งประเทศไทย	๓ วัน	๖,๓๕๐
๓	ประชุมวิชาการรังสีเทคนิค	- สมาคมศิษย์เก่ารังสี เทคนิครามธิบดี - สมาคมศิษย์เก่ารังสี เทคนิคโรงพยาบาล จุฬาลงกรณ์ สภากาชาดไทย	๑-๒ วัน	๖,๐๕๐

แผนงาน/โครงการอบรม				
ที่	แผนงาน/โครงการ	หน่วยงานที่ต้องการ สมัครเข้าร่วม การอบรม	ระยะเวลา	งบประมาณ
๔	คุณภาพการตรวจทางรังสีวิทยาวินิจฉัย	ราชวิทยาลัยรังสี แพทย์แห่งประเทศไทย	๑-๒ วัน	๔,๙๓๐
๕	ทิศทางการพัฒนารังสีวิทยาสู่ มาตรฐานสากล	สำนักงานปรมาณู เพื่อสันติ	๒ วัน	เบิกจาก หน่วยงานที่จัด อบรม
๖	บทบาทของนักรังสีกับการบริหารความเสี่ยง ในงานรังสีวิทยา	- สมาคมรังสีเทคนิค แห่งประเทศไทย - คณะเทคนิค การแพทย์ มหาวิทยาลัย เชียงใหม่	๓ วัน	๔,๙๓๐
๗	มาตรฐานการป้องกันอันตรายจากรังสี	- สมาคมรังสีเทคนิค แห่งประเทศไทย - คณะเทคนิค การแพทย์ มหาวิทยาลัย เชียงใหม่	๒- ๓ วัน	๔,๙๓๐
๘	การแลกเปลี่ยนเรียนรู้การใช้ PACS/CR/DR	สมาคมรังสีเทคนิค แห่งประเทศไทย	๑- ๓ วัน	๔,๙๓๐
๙	ฝึกรอบรมหลักสูตร Medical Imaging Information Administration (MIIA)	สมาคมรังสีเทคนิค แห่งประเทศไทย	๔ วัน	๑๒,๘๘๐
๑๐	ประชุมอัลตราซาวด์วิชาการประจำปี		๒ วัน	๕,๕๕๐
๑๑	ประชุมวิชาการประจำปี ราชวิทยาลัยรังสี แพทย์แห่งประเทศไทย	- ราชวิทยาลัยรังสี แพทย์แห่งประเทศไทย	๓ วัน	๖,๕๐๐
๑๒	ประชุมวิชาการทางด้าน Chest Imaging	- ราชวิทยาลัยรังสี แพทย์แห่งประเทศไทย	๑-๒ วัน	๘,๓๒๐
๑๓	ประชุมวิชาการทางด้าน Head & Neck Radiology	- ราชวิทยาลัยรังสี แพทย์แห่งประเทศไทย	๑-๒ วัน	๘,๓๒๐

แผนงาน/โครงการอบรม				
ที่	แผนงาน/โครงการ	หน่วยงานที่ต้องการ สมัครเข้าร่วม การอบรม	ระยะเวลา	งบประมาณ
๑๔	ประชุมวิชาการทางด้าน Neuroradiology	- ราชวิทยาลัยรังสี แพทย์แห่งประเทศไทย	๑-๒ วัน	๘,๓๒๐
๑๕	ประชุมวิชาการทางด้าน Gastrointestinal and genitourinary tract	- ราชวิทยาลัยรังสี แพทย์แห่งประเทศไทย	๑-๒ วัน	๘,๓๒๐
๑๖	ประชุมวิชาการทางด้าน Musculoskeletal Imaging	- ราชวิทยาลัยรังสี แพทย์แห่งประเทศไทย	๑-๒ วัน	๘,๓๒๐
๑๗	ประชุมวิชาการทางด้าน Vascular and Intervention Radiology	- ราชวิทยาลัยรังสี แพทย์แห่งประเทศไทย	๑-๒ วัน	๘,๓๒๐
๑๘	ประชุมวิชาการทางด้าน Pediatric Radiology	- ราชวิทยาลัยรังสี แพทย์แห่งประเทศไทย	๑-๒ วัน	๘,๓๒๐
๑๙	ประชุมวิชาการ Advance / Update CT or MRI	- ราชวิทยาลัยรังสี แพทย์แห่งประเทศไทย	๑-๒ วัน	๘,๓๒๐
รวม				<u>๑๒๗,๑๑๐</u>
กลุ่มงานเทคนิคการแพทย์และพยาธิวิทยาคลินิก				
๑	ประชุมวิชาการด้านจุลชีววิทยา	กรมวิทยาศาสตร์การ แพทย์ (กทม.)	๓ วัน	๙,๑๒๐
๒	ประชุมวิชาการด้านเคมีคลินิก	คณะเทคนิค การแพทย์ ม.ช.	๓ วัน	๕,๙๒๐
๓	ประชุมวิชาการด้านภูมิคุ้มกันวิทยา	คณะเทคนิค การแพทย์ ม.ช.	๓ วัน	๕,๙๒๐
๔	ประชุมเรื่องการทดสอบการแข็งตัวของ เลือด	คณะแพทยศิริราช พยาบาล มหาวิทยาลัยมหิดล (กทม.)	๒ วัน	๖,๐๘๐
๕	ประชุมวิชาการจุลทรรศน์ศาสตร์	คณะเทคนิค การแพทย์ ม.ช.	๓ วัน	๔,๙๒๐
๖	ประชุมวิชาการเซลล์วินิจฉัย	เซลล์วิทยา(กทม.)	๓ วัน	๙,๑๒๐

แผนงาน/โครงการอบรม				
ที่	แผนงาน/โครงการ	หน่วยงานที่ต้องการ สมัครเข้าร่วม การอบรม	ระยะเวลา	งบประมาณ
๗	ประชุมวิชาการงานธนาคารเลือด	เวชศาสตร์ธนาคาร เลือดคณะแพทย ศาสตร์ศิริราช พยาบาล.มหิดล (กทม.)	๓ วัน	๑๐,๖๒๐
๘	ประชุมวิชาการประจำปีธนาคารเลือด	ศูนย์บริการโลหิต แห่งชาติสภากาชาด ไทย(กทม.)	๕ วัน	๑๒,๗๐๐
๙	โครงการฝึกอบรมเชิงปฏิบัติการ เรื่องระบบ พัฒนาคุณภาพตามมาตรฐาน ISO ๑๕๑๘๙	คณะเทคนิค การแพทย์ ม.ช.	๓ วัน	๕,๔๒๐
๑๐	ประชุมวิชาการตรวจวินิจฉัย COVID-๑๙ ด้วย RT-PCR	กรมวิทยาศาสตร์การ แพทย์ (กทม.)	๓ วัน	๑๐,๑๒๐
๑๑	ประชุมวิชาการโลหิตวิทยา (ของรพ.สาขา)	คณะเทคนิค การแพทย์ ม.ช.	๓ วัน	๑๑,๑๒๐
๑๒	ประชุมสมาคมเทคนิคการแพทย์(กทม.)	คณะเทคนิค การแพทย์ ม.ช.	๔ วัน	๑๒,๑๖๐
รวม				<u>๑๐๓,๒๒๐</u>
องค์กรแพทย์				
๑	Exploratory Course in Medical Education "Rookie" Teacher"	สภพช.	๕ วัน	๑๕,๙๐๐
๒	Assessment workshop for Clinical teachers	ม.มหิดล	๒ วัน	๓๒,๔๐๐
๓	Essential Skills for Clinical Teachers	ม.มหิดล	๓ วัน	๒๙,๑๖๐
๔	Coaching&Mentoring roles of medical teachers	ม.มหิดล	๓ วัน	๒๙,๑๖๐
รวม				<u>๑๐๖,๖๒๐</u>
กลุ่มภารกิจด้านการพยาบาล				
กลุ่มงานการพยาบาลผู้ป่วยหนัก				
๑	การอบรมหลักสูตรการป้องกันและควบคุม การติดเชื้อ	ชมรมโรคติดเชื้อ รวม กับสมาคมพยาบาล ควบคุมการติดเชื้อ	๑๔ วัน	๒๒,๐๐๐

แผนงาน/โครงการอบรม				
ที่	แผนงาน/โครงการ	หน่วยงานที่ต้องการ สมัครเข้าร่วม การอบรม	ระยะเวลา	งบประมาณ
๒	การพยาบาลผู้ป่วยโรคระบบประสาท	รพ. ประสาท เชียงใหม่	๕ วัน	๑,๕๐๐
๓	การพยาบาลผู้ป่วยโรคหลอดเลือดสมอง (Stroke Advance course)	โรงพยาบาลประสาท จ.เชียงใหม่/สถาบัน ประสาทวิทยา	๕ วัน	๒๕,๐๐๐
๔	การพยาบาลผู้ป่วยทารกและเด็ก ระบบ หายใจ	สถาบันสุขภาพเด็ก แห่งชาติมหิดลราชินี	๕ วัน	๒๓,๔๐๐
๕	Basic Stroke	รพ. ประสาท เชียงใหม่	๕ วัน	๑,๕๐๐
๖	การพยาบาลผู้ป่วยโรคหลอดเลือดสมอง โรงพยาบาลประสาท (Stroke Basic course) จ.เชียงใหม่	โรงพยาบาลประสาท จ.เชียงใหม่	๕ วัน	๗,๐๐๐
๗	สัมมนาโรคติดเชื้อระดับชาติ	สมาคมโรคติดเชื้อ ร่วมกับสถาบันบำราศ นราดูร	๕ วัน	๒๕,๓๐๐
๘	อบรมการตรวจสมรรถภาพปอด	สถาบันโรคทรวงอก นนทบุรี	๕ วัน	๓๑,๒๐๐
๙	สัมมนาโรคติดเชื้อระดับชาติ	สมาคมโรคติดเชื้อ ร่วมกับสถาบันบำราศ นราดูร	๕ วัน	๒๕,๓๐๐
๑๐	การอบรมเชิงปฏิบัติการการอ่านและแปล ผลคลื่นไฟฟ้าหัวใจขั้นสูงสำหรับพยาบาล รพ.มหาราชนครเชียงใหม่ จ.เชียงใหม่	รพ.มหาราชนคร เชียงใหม่ จ.เชียงใหม่	๔ วัน	๗,๕๐๐
๑๑	อบรมเชิงปฏิบัติการการ ACLS for nurse	มหาวิทยาลัยเชียงใหม่	๔ วัน	๑๐,๖๔๐
๑๒	การพัฒนาการปฏิบัติการพยาบาลเพื่อ คุณภาพ(HA ๓๐๓)	สรพ.	๓ วัน	๒๒,๒๔๐
๑๓	HA กับการบริหารการพยาบาล (HA ๓๐๔)	สรพ.	๓ วัน	๒๒,๒๔๐
๑๔	การนำมาตรฐานสู่การปฏิบัติ (HA ๕๐๑)	สรพ.	๓ วัน	๒๓,๒๔๐
๑๕	Internal Surver and Coaching (HA๔๐๑)	สรพ.	๓ วัน	๒๓,๒๔๐
๑๖	ประชุมวิชาการพยาบาล ประจำปี ๒๕๖๗ กองการพยาบาล	กองการพยาบาล	๓ วัน	๖๐,๐๐๐

แผนงาน/โครงการอบรม				
ที่	แผนงาน/โครงการ	หน่วยงานที่ต้องการ สมัครเข้าร่วม การอบรม	ระยะเวลา	งบประมาณ
๑๗	สัมมนาทางวิชาการของกองการพยาบาล	กองการพยาบาล	๓ วัน	๕๐,๐๐๐
๑๘	ประชุมวิชาการสมาคมเวชบำบัดวิกฤตแห่งประเทศไทยกรุงเทพมหานคร		๓ วัน	๓๒,๙๕๐
๑๙	ทารกแรกเกิด	ชมรมเวชศาสตร์ทารกแรกเกิดแห่งประเทศไทย (เชียงใหม่)	๓ วัน	๙,๐๐๐
๒๐	อบรมหลักสูตรพยาบาลผู้ประสานงาน Trauma & Emergency Administration Unit (TEAunit)	กรมการแพทย์ /เขตสุขภาพที่๑	๓ วัน	๑๔,๘๗๐
๒๑	การพยาบาลผู้ป่วยโรคหลอดเลือดสมอง โรงพยาบาลประสาท จ.เชียงใหม่	โรงพยาบาลประสาท จ.เชียงใหม่	๓ วัน	๖,๐๐๐
๒๒	อบรมเชิงปฏิบัติการการดูแลผู้ป่วยอุบัติเหตุและฉุกเฉิน	กรมการแพทย์ /เขตสุขภาพที่๑	๓ วัน	๑๙,๐๓๐
๒๓	อบรมเชิงปฏิบัติการการดูแลผู้ป่วยบาดเจ็บก่อนถึงสถานพยาบาล(PHTLS)	มหาวิทยาลัยเชียงใหม่	๓ วัน	๑๐,๖๕๐
๒๔	การอบรมเชิงปฏิบัติการผู้ป่วยโรคหัวใจและหลอดเลือด รพ.มหาราชนครเชียงใหม่	รพ.มหาราชนครเชียงใหม่	๓ วัน	๗,๕๐๐
๒๕	อบรม PALS/STABLE program	รพ.มหาราชนครเชียงใหม่	๓ วัน	๑๐,๐๐๐
๒๖	ประชุมวิชาการกุมารประจำปี	ราชวิทยาลัยกุมาร/โรงพยาบาลศิริราช, จุฬา,เชียงใหม่	๓ วัน	๑๖,๘๕๐
๒๗	Maxizing the Value of Diagnostic Tools in Pediatrics	รพ.มหาราชนครเชียงใหม่	๓ วัน	๑๐,๐๐๐
๒๘	ประชุมวิชาการ ICN Forum	ชมรมโรคติดเชื้อร่วมกับสถาบันบำราศนราดูร	๓ วัน	๑๒,๐๐๐
๒๙	การพยาบาลผู้ป่วยโรคหัวใจและหลอดเลือด	รพ นครพิงค์	๓ วัน	๑,๕๐๐
๓๐	ประชุมวิชาการประจำปี ของสมาคมศูนย์กลางงานการปราศจากเชื้อ	ชมรมจ่ายกลางแห่งประเทศไทย	๓ วัน	๑๘,๙๐๐
๓๑	Dialysis Review for Nurse	สมาคมโรคไตแห่งประเทศไทย	๒ วัน	๒๓,๕๖๐
๓๒	Dialysis Review for Nurse	สมาคมโรคไตแห่งประเทศไทย	๒ วัน	๒๓,๕๖๐

แผนงาน/โครงการอบรม				
ที่	แผนงาน/โครงการ	หน่วยงานที่ต้องการ สมัครเข้าร่วม การอบรม	ระยะเวลา	งบประมาณ
๓๓	ประชุมงานจ่ายกลางภาคเหนือ	ชมรมจ่ายกลางแห่ง ประเทศไทย	๒ วัน	ไม่ขอใช้งบ
๓๔	การพัฒนาสมรรถนะพยาบาลสารสนเทศ	กองการพยาบาล	๒ วัน	๙,๘๘๐
๓๕	ประชุมวิชาการด้านจริยธรรมการพยาบาล		๒ วัน	๓๔,๐๒๐
๓๖	ประชุมวิชาการประจำปี สภาการพยาบาล	สภาการพยาบาล	๒ วัน	๑๔,๑๖๐
๓๗	ประชุมวิชาการประจำปี ของสมาคมบริหาร ทางการพยาบาล	สมาคมบริหาร ทางการพยาบาล	๒ วัน	๑๐,๐๐๐
๓๘	ประชุมวิชาการประจำปี ของสมาคม พยาบาล สาขาภาคเหนือ	สมาคมพยาบาล สาขาภาคเหนือ	๒ วัน	๘,๐๐๐
๓๙	ประชุมวิชาการประจำปี เครือข่ายพัฒนา คุณภาพเขต	เขตสุขภาพที่ ๑	๒ วัน	๒๕,๐๐๐
๔๐	ประชุมวิชาการพยาบาล ประจำปี ๒๕๖๗ สภาการพยาบาล	สภาการพยาบาล	๒ วัน	๑๓,๑๖๐
๔๑	อบรม PALS/STABLE program	โรงพยาบาลมหาราช นครพินค์	๒ วัน	๕,๔๐๐
๔๒	โครงการสัมมนาวิชาประจำปี(Smart ER) สมาคมพยาบาลฉุกเฉินและกองการ พยาบาล	กองการพยาบาล สป. /กรมการแพทย์	๒ วัน	๑๕,๖๐๐
๔๓	อบรมหลักสูตรการช่วยชีวิตขั้นสูงในผู้ใหญ่ (ACLS Provider course)	มหาวิทยาลัยเชียงใหม่	๒ วัน	๒๒,๖๔๐
๔๔	การอบรมเชิงปฏิบัติการการอ่านและแปล ผลคลื่นไฟฟ้าหัวใจขั้นพื้นฐานสำหรับ พยาบาล รพ.มหาราชนครเชียงใหม่ จ. เชียงใหม่	รพ.มหาราชนคร เชียงใหม่ จ.เชียงใหม่	๒ วัน	๗,๕๐๐
๔๕	อบรมวิชาการเรื่อง Advance Trauma care for Nurse	ชมรมพยาบาล ศัลยกรรมอุบัติเหตุ แห่งประเทศไทย	๒ วัน	๑๕,๖๐๐
๔๖	ประชุมแนวทางการบริหารจัดการการ ฝึกอบรมและการขอต่ออายุใบ ประกาศนียบัตรผู้ปฏิบัติการฉุกเฉินขั้นต้น	สธจ.	๒ วัน	๖,๒๕๐

แผนงาน/โครงการอบรม				
ที่	แผนงาน/โครงการ	หน่วยงานที่ต้องการ สมัครเข้าร่วม การอบรม	ระยะเวลา	งบประมาณ
๔๗	ประชุมวิชาการและประชุมใหญ่สามัญ ประจำปี	สมาคมพยาบาล พยาบาลห้องผ่าตัด แห่งประเทศไทย	๒ วัน	๑๒,๐๐๐
๔๘	ประชุมวิชาการสัญจร สมาคมพยาบาลห้อง ผ่าตัด แห่งประเทศไทย	สมาคมพยาบาล พยาบาลห้องผ่าตัด แห่งประเทศไทย	๒ วัน	๑๒,๐๐๐
๔๙	ประชุมวิชาการพัฒนาศักยภาพพยาบาล ห้องผ่าตัด	สมาคมพยาบาล พยาบาลห้องผ่าตัด แห่งประเทศไทย	๒ วัน	๑๒,๐๐๐
๕๐	วิชาการชมรมพยาบาลตรวจรักษาพิเศษ แห่งประเทศไทย	สำนักงาน ปลัดกระทรวง สาธารณสุข	๒ วัน	๔๘,๕๐๐
๕๑	Cardiac Network Forum	สำนักงาน ปลัดกระทรวง สาธารณสุข	๔ วัน	๑๙,๒๖๐
๕๒	การประชุมวิชาการสมาคมพยาบาลส่อง กล้อง	สมาคมส่องกล้อง ระบบทางเดินอาหาร แห่งประเทศไทย	๒ วัน	๑๙,๕๖๐
รวม				<u>๘๘๘,๒๙๐</u>
กลุ่มภารกิจด้านอำนวยการ				
กลุ่มงานบริหารทั่วไป				
๑	HA๕๐๔ ความรู้ด้านโลจิสติกส์ใน รพ.	สรพ.	๕ วัน	๙,๐๐๐
๒	ประชุมวิชาการกลุ่มภารกิจด้านอำนวยการ ชมรม รพศ./รพท.ปีงบประมาณ ๒๕๖๗	ชมรม รพศ. รพท. กระทรวงสาธารณสุข	๓-๕ วัน	๙๓,๓๐๐
๓	การดำเนินการทางวินัยอุทธรณ์ ร้องทุกข์ เพื่อพัฒนาศักยภาพการปฏิบัติงานของนิติ กร	กลุ่มเสริมสร้างวินัย สำนักงาน ปลัดกระทรวง สาธารณสุข	๓-๕ วัน	๑๑,๒๐๐
๔	ประชุมวิชาการประจำปีด้านกฎหมาย ระเบียบที่เกี่ยวข้องกับการปฏิบัติงาน	กลุ่มกฎหมาย สำนักงาน ปลัดกระทรวง สาธารณสุข	๓-๕ วัน	๑๑,๒๐๐

แผนงาน/โครงการอบรม				
ที่	แผนงาน/โครงการ	หน่วยงานที่ต้องการ สมัครเข้าร่วม การอบรม	ระยะเวลา	งบประมาณ
๕	โครงการประชุมวิชาการนั้กจัดการงาน ทั่วไปและผู้ปฏิบัติงานด้านสนับสนุน	ชมรม รพศ. รพท. กระทรวงสาธารณสุข	๓-๔ วัน	๒๐,๔๒๐
๖	การจัดการงานสารบรรณอิเล็กทรอนิกส์	กระทรวงสาธารณสุข	๕ วัน	๑๓,๔๐๐
๗	โครงการพัฒนาศักยภาพเครือข่ายนัก ประชาสัมพันธ์ กระทรวงสาธารณสุข	สำนักงาน ปลัดกระทรวง สาธารณสุข	๓ วัน	๑๒,๔๔๐
๘	โครงการพัฒนาศักยภาพเลขานุการผู้บริหาร กระทรวงสาธารณสุข	สำนักงาน ปลัดกระทรวง สาธารณสุข	๓ วัน	๑๒,๔๔๐
๙	ผู้ควบคุมระบบบำบัดมลพิษน้ำ	กรมอนามัย จังหวัด นนทบุรี	๑-๓ วัน	๘,๖๖๐
๑๐	ผู้ปฏิบัติงานประจำระบบบำบัดมลพิษน้ำ	กรมอนามัย จังหวัด นนทบุรี	๑-๓ วัน	๘,๖๖๐
๑๑	ผู้ปฏิบัติงาน การป้องกันและระงับการแพร่ เชื้อหรืออันตรายที่อาจเกิดจากมูลฝอยติดเชื้อ	กรมอนามัย จังหวัด นนทบุรี	๑-๓ วัน	๔,๗๔๐
รวม				<u>๒๐๕,๔๖๐</u>
กลุ่มงานบัญชี				
๑	โครงการอบรมการพัฒนาศักยภาพบุคลากร ด้านการเงินการคลังและบัญชีภาครัฐ ตาม เกณฑ์การประเมินผลการปฏิบัติงานด้าน บัญชีในระบบ New GFMS Thai	กองบริหารการคลัง สป.สธ.	๕ วัน	๑๑,๔๔๐.๐๐
๒	โครงการอบรมเชิงปฏิบัติการผู้ปฏิบัติงาน ด้านบัญชีหน่วยบริการสังกัดสำนักงาน ปลัดกระทรวงสาธารณสุข	กองเศรษฐกิจสุขภาพ และหลักประกัน สุขภาพ สป.สธ.	๕ วัน	๑๑,๔๔๐.๐๐
รวม				<u>๒๒,๘๘๐</u>
กลุ่มงานการเงิน				
๑	ระเบียบการเงินการคลัง	สป.สธ	๕ วัน	๒๐,๒๐๐
๒	การจัดบริการคลินิกพิเศษเฉพาะทางนอก เวลาราชการของหน่วยบริการในสังกัด สธ.	สธ	๕ วัน	๑๙,๒๐๐

แผนงาน/โครงการอบรม				
ที่	แผนงาน/โครงการ	หน่วยงานที่ต้องการ สมัครเข้าร่วม การอบรม	ระยะเวลา	งบประมาณ
๓	อบรมวิชาการสมาคมนักกฎหมาย สาธารณสุขเรื่องโครงการอบรมเพื่อเสริม ความรู้และพัฒนาศักยภาพในการบริหาร จัดการเกี่ยวกับเงินและทรัพย์สินที่มีผู้ บริจาค การเรียไร้	สมาคมบริหารงาน พัสดุ	๕ วัน	๒๓,๒๐๐
๔	อบรมเรียน data Analytics toolsหลักการ วิเคราะห์ข้อมูล	ภาคเอกชน	เรียน on line	๑๐,๐๐๐
รวม				<u>๗๒,๖๐๐</u>
กลุ่มงานโครงสร้างพื้นฐานและวิศวกรรมการแพทย์				
๑	อบรมเพิ่มพูนความรู้เกี่ยวกับการซ่อมแซม บำรุง รักษาเครื่องมือแพทย์ตามเทคโนโลยี ใหม่ สำหรับช่างฯ จำนวน ๒ ท่าน	กลุ่มงานโครงสร้าง พื้นฐาน (งาน วิศวกรรมการแพทย์ และช่างเทคนิค)	๑ สัปดาห์ (๕ วัน)	๓๐,๐๐๐
๒	อบรมเสริมความรู้ กฎระเบียบมาตรฐาน ใหม่สำหรับระบบไฟฟ้า อาคาร สำนักงาน ภาครัฐ จำนวน ๒ ท่าน	กลุ่มงานโครงสร้าง พื้นฐาน (งาน วิศวกรรมการแพทย์ และช่างเทคนิค)	๓ วัน	๘,๐๐๐
๓	อบรมการทวนสอบ ผลการสอบเทียบ เครื่องมือ แพทย์และการนำไปใช้งาน จำนวน ๒ ท่าน	กลุ่มงานโครงสร้าง พื้นฐาน (งาน วิศวกรรมการแพทย์ และช่างเทคนิค)	๕ วัน	๓๐,๐๐๐
๔	อบรมโปรแกรม Autodesk Revit	สถาบันฝึกอบรมโยธา ไทย (กทม.)	๒ วัน	๒๐,๐๐๐
รวม				<u>๘๘,๐๐๐</u>
กลุ่มงานพัสดุ				
๑	พัฒนาการบริหารพัสดุ	มหาวิทยาลัย	๒ วัน	๑๓,๔๘๐
๒	การบริหารการจัดซื้อ/จัดจ้าง	สมาคมบริหารทั่วไป	๒ วัน	๑๓,๔๘๐
๓	การอบรมพัสดุมือใหม่	กรมบัญชีกลาง	๒ วัน	๑๓,๔๘๐
รวม				<u>๔๐,๔๔๐</u>

แผนงาน/โครงการอบรม				
ที่	แผนงาน/โครงการ	หน่วยงานที่ต้องการ สมัครเข้าร่วม การอบรม	ระยะเวลา	งบประมาณ
กลุ่มภารกิจด้านบริการปฐมภูมิ				
๑	อบรมการตรวจสมรรถภาพปอดด้าน สไปโรเมตรี (Spirometry)	สมาคมอุรเวชช์แห่ง ประเทศไทย ในพระ บรมราชูปถัมภ์ (กทม.)	๕ วัน	๒๒,๙๐๐
๒	หลักสูตรด้านอาชีวอนามัย ความปลอดภัย และสิ่งแวดล้อม	สมาคมอาชีวอนามัย และความปลอดภัยใน การทำงาน (ส.อ.ป.) , สมาคมส่งเสริมความ ปลอดภัยและอนามัย ในการทำงาน (สปอท.), สมาคมโรค จากการประกอบ อาชีพและสิ่งแวดล้อม แห่งประเทศไทย, สมาคมพยาบาลอาชี วอนามัยแห่งประเทศไทย	๓-๕ วัน	๑๒,๐๐๐
๓	ประชุมเครือข่ายคลินิกโรคจากการทำงาน โดยโรงพยาบาลแม่ข่ายคลินิกโรคจากการ ทำงานภาคเหนือ (รพศ.เชียงราย/รพศ. อุตรดิตถ์)	พื้นที่เครือข่ายคลินิก โรคจากการทำงาน ภาคเหนือ	๒ วัน	๑๕,๐๐๐
๔	การอบรมหลักสูตรการใช้กัญชาทาง การแพทย์แผนไทย(ต่ออายุ)	กรมการแพทย์แผน ไทยและการแพทย์ ทางเลือก	๑ วัน	ไม่ขอใช้งบ
๕	การนวดกดจุดสะท้อนเท้า (Foot Reflexology)	กรมการแพทย์แผน ไทยและการแพทย์ ทางเลือก	๕ วัน	๑๖,๙๐๐
๖	การนวดกดจุดบำบัด(Acupressure)	กรมการแพทย์แผน ไทยและการแพทย์ ทางเลือก	๕ วัน	๑๖,๙๐๐
๗	กดจุดคลายพังผืด(ผ้าตัดเทียม)	กรมการแพทย์แผน ไทยและการแพทย์ ทางเลือก	๕ วัน	๑๘,๙๐๐

แผนงาน/โครงการอบรม				
ที่	แผนงาน/โครงการ	หน่วยงานที่ต้องการ สมัครเข้าร่วม การอบรม	ระยะเวลา	งบประมาณ
๘	ประชุมวิชาการ/แนวทางการดำเนินงาน/ มาตรฐานสุขศึกษา/วิชาชีพสุขศึกษา/ พัฒนาศักยภาพนักสุขศึกษา	สป./สบส./สคร./ กองสุขศึกษา/ กรมอนามัย/ สมาคมหรือชมรมสุข ศึกษา/ สถาบันการศึกษา	๑ - ๒ วัน	๔,๕๘๐
๙	ประชุมวิชาการ/ปรับเปลี่ยนพฤติกรรม สุขภาพ/ ความรอบรู้ด้านสุขภาพ/สุข บัญญัติ/ วิจัยทางสุขศึกษา	สป./สบส./สคร./ กองสุขศึกษา/ กรมอนามัย/ สมาคมหรือชมรมสุข ศึกษา/ สถาบันการศึกษา	๓ วัน	๖,๖๖๐
๑๐	การอบรมฟื้นฟูองค์ความรู้วิชาชีพการ สาธารณสุข	สภาวิชาชีพ สาธารณสุข	๓ วัน	๙,๐๐๐
๑๑	ประชุมระดับวิทยาสำหรับผู้ปฏิบัติงาน ระดับวิทยาใหม่และหน่วยปฏิบัติการ ควบคุมโรคติดต่อ	สคร.๑	๓-๕ วัน	๒๕,๐๐๐
๑๒	ปรับเปลี่ยนพฤติกรรมสุขภาพ NCD	สป./สบส./สคร.	๑-๒ วัน	๗,๙๔๖
๑๓	ระดับวิทยาประยุกต์	กระทรวงสาธารณสุข ร่วมกับจุฬาลงกรณ์ มหาวิทยาลัย	๓-๕ วัน	๑๑,๘๗๐
๑๔	ประชุมวิชาการประจำปีสาธารณสุขศาสตร์	วสส.ชลบุรี	๓-๕ วัน	๑๑,๒๖๖
๑๕	การอบรมฟื้นฟู APN	สำนักพยาบาล	๓ วัน	ไม่ขอใช้งบ
๑๖	โครงการอบรมเรื่อง "กฎหมายและ จรรยาบรรณวิชาชีพการสาธารณสุขชุมชน ปี ๒๕๖๗"	สภาการสาธารณสุข ชุมชน	๓ วัน	ไม่ขอใช้งบ
๑๗	ประชุมวิชาการ: การดูแลผู้ป่วยแบบ ประคับประคอง		๒ วัน	๙,๙๖๐
๑๘	ประชุมวิชาการ National palliative care		๒ วัน	๑๔,๖๔๐
๑๙	ประชุมวิชาการและอบรมฟื้นฟูพยาบาลเวช ปฏิบัติทั่วไป ๕ วัน	คณะพยาบาลศาสตร์ มหาวิทยาลัยเชียงใหม่	๕ วัน	๑๐,๐๐๐
๒๐	ประชุมวิชาการพยาบาลชุมชน	กระทรวงสาธารณสุข	๓ วัน	๒๐,๑๐๐

แผนงาน/โครงการอบรม				
ที่	แผนงาน/โครงการ	หน่วยงานที่ต้องการสมัครเข้าร่วมการอบรม	ระยะเวลา	งบประมาณ
๒๑	ประชุมวิชาการพยาบาลชุมชน (ผู้เกษียณอายุ)	กระทรวงสาธารณสุข	๓ วัน	๒๐,๑๐๐
๒๒	ประชุมวิชาการปฐมภูมิ	กระทรวงสาธารณสุข	๓ วัน	๒๖,๖๐๐
๒๓	ประชุมวิชาการปฐมภูมิ (ผู้เกษียณอายุ)	กระทรวงสาธารณสุข	๓ วัน	๑๘,๐๐๐
๒๔	ฟื้นฟูทักษะการช่วยเหลือฟื้นคืนชีพขั้นสูง ACLS	โรงพยาบาลลำพูน /	๑ วัน	ไม่ขอใช้งบ
๒๕	การดูแลผู้ป่วยเรื้อรัง NCD (Case manager)	เขตสุขภาพ ๑ กระทรวงสาธารณสุข	๓ วัน	๑๐,๖๐๐
๒๖	การดูแล แผล	คณะพยาบาลศาสตร์ มหาวิทยาลัยเชียงใหม่	๒ วัน	๓,๒๐๐
๒๗	ประชุมวิชาการคุณภาพของงานบริการพยาบาล/วิเคราะห์ปริมาณงาน	สมาคมพยาบาลแห่งประเทศไทย	๒ วัน	๗,๑๐๐
๒๘	ประชุมอนามัยเรือนจำ	กระทรวงสาธารณสุข	๓ วัน	๑๓,๑๐๐
๒๙	ประชุม วิชาการการดูแลสุขภาพพระสงฆ์	กระทรวงสาธารณสุข	๒ วัน	๕,๐๐๐
๓๐	ประชุมวิชาการ Palliative Care	กระทรวงสาธารณสุข	๒ วัน	๗,๕๐๐
๓๑	ประชุมฟื้นฟู การป้องกันการติดเชื้อใน รพ. (IC) ๑ ครั้ง/ปี	ชมรมพยาบาล IC	๓ วัน	๓,๐๐๐
๓๒	ประชุมวิชาการเจ้าพนักงานทันตสาธารณสุขประจำปี	สมาคมศิษย์เก่า วิทยาลัย	๓ วัน	๙,๐๐๐
๓๓	ประชุมวิชาการผู้ช่วยทันตแพทย์	สมาคมศิษย์เก่า วิทยาลัย	๓ วัน	๙,๐๐๐
๓๔	ประชุมวิชาการเขตสุขภาพที่ ๑	เครือข่ายพยาบาลเขต สุขภาพที่ ๑	๒ วัน	๑๘,๐๐๐
๓๕	ประชุมฟื้นฟู APN ๑ ครั้ง/ปี	สำนักพยาบาล	๓ วัน	๘,๔๐๐
๓๖	อบรมหลักสูตรพัฒนาศักยภาพแพทย์ด้านเวชศาสตร์ป้องกัน	สมาคมเวชศาสตร์ ป้องกันแห่งประเทศไทย	๕	๑๖,๗๐๐
๓๗	ประชุมวิชาการการดูแลผู้สูงอายุในคลินิกหมอครอบครัว	ราชวิทยาลัยแพทย์ เวชศาสตร์ครอบครัว	๓	๑๑,๒๒๐
๓๘	ประชุมอบรมระยะสั้นอายุรศาสตร์ในเวชปฏิบัติ	ราชวิทยาลัยแพทย์ เวชศาสตร์ครอบครัว	๓	๑๑,๒๒๐

แผนงาน/โครงการอบรม				
ที่	แผนงาน/โครงการ	หน่วยงานที่ต้องการ สมัครเข้าร่วม การอบรม	ระยะเวลา	งบประมาณ
๓๙	ประชุมวิชาการประจำปีแพทยเวชศาสตร์ ครอบครัว	ราชวิทยาลัยแพทย์ เวชศาสตร์ครอบครัว	๓	๒๑,๔๕๐
๔๐	ประชุมวิชาการและอบรมฟื้นฟูพยาบาลเวช ปฏิบัติทั่วไป ๕ วัน	คณะพยาบาลศาสตร์ มหาวิทยาลัยเชียงใหม่	๕ วัน	๕,๐๐๐
๔๑	ประชุมวิชาการการส่งเสริมสุขภาพและ อนามัยสิ่งแวดล้อมแห่งชาติ ประจำปี ๒๕๖๖	กรมอนามัย	๒ วัน	๑๔,๙๖๐
๔๒	ฟื้นฟูวิชาการ: การเสริมสร้างและเฝ้าระวัง พัฒนาการเด็กปฐมวัย	กรมอนามัย	๒ วัน	๕,๐๐๐
๔๓	ฟื้นฟูวิชาการ: การสร้างเสริมภูมิคุ้มกันโรค ด้วยวัคซีน	กรมควบคุมโรค	๒ วัน	๑๐,๐๐๐
๔๔	ฟื้นฟูวิชาการ: การส่งเสริมสุขภาพเด็กวัย เรียนวัยรุ่น	กรมอนามัย	๒ วัน	๕,๐๐๐
๔๕	ฟื้นฟูวิชาการ: การให้บริการคลินิกprep	กรมควบคุมโรค	๒ วัน	๗,๙๘๐
๔๖	ฟื้นฟูวิชาการ: การส่งเสริมและฟื้นฟู สมรรถภาพผู้สูงอายุ	กรมการแพทย์/ กรมอนามัย	๒ วัน	๑๐,๙๖๐
๔๗	การอบรมฟื้นฟูองค์ความรู้วิชาการ สาธารณสุข และหลักสูตรที่สภารับรอง	สภาวิชาชีพ สาธารณสุข และ สถาบันที่สภารองรับ	๓ วัน	๑๕,๐๐๐
๔๘	ฟื้นฟูทักษะการช่วยเหลือฟื้นคืนชีพขั้นสูง ACLS	โรงพยาบาลลำพูน / หน่วยงานภาครัฐ	๑ วัน	ไม่ขอใช้งบ
๔๙	ฟื้นฟูทักษะการช่วยเหลือฟื้นคืนชีพขั้น พื้นฐาน BLS	โรงพยาบาลลำพูน / หน่วยงานภาครัฐ	๑ วัน	ไม่ขอใช้งบ
รวม				๕๒๖,๗๐๒
กลุ่มภารกิจด้านพัฒนาระบบบริการและสนับสนุนบริการสุขภาพ				
๑	Hospital profile	Online	๑ วัน	๑,๕๐๐
๒	มาตรฐานจำเป็นต่อความปลอดภัย	Online	๑ วัน	๑,๕๐๐
๓	การทบทวนเวชระเบียน	Online	๑ วัน	๑,๕๐๐
๔	คุณภาพและความปลอดภัยทางคลินิก	Online	๑ วัน	๕,๐๐๐

แผนงาน/โครงการอบรม				
ที่	แผนงาน/โครงการ	หน่วยงานที่ต้องการสมัครเข้าร่วมการอบรม	ระยะเวลา	งบประมาณ
๕	มาตรฐานการเยี่ยมสำรวจ	Online	๑ วัน	๑,๕๐๐
๖	HA Tools and quality in diversity update	Online	๑ วัน	๑,๕๐๐
๗	HACC เชียงใหม่	สรพ.	๑๐ วัน	๓๐,๐๐๐
๘	HA Forum	สรพ.	๕ วัน	๔๓,๘๐๐
๙	ประชุมรับเจแนนโยบายหลักประกันสุขภาพถ้วนหน้า	สำนักงานหลักประกันสุขภาพแห่งชาติ	๒ วัน	๙,๐๐๐
๑๐	ประชุมรับเจแนนโยบายประกันสังคม	สำนักงานประกันสังคม	๒ วัน	๑๒,๐๐๐
๑๑	การปฏิบัติงานสารบรรณภาครัฐและการเขียนหนังสือราชการเชิงบูรณาการ	สำนักงานปลัดกระทรวงสาธารณสุข	๒ วัน	๑๒,๐๐๐
๑๒	การให้รหัสโรคและรหัสเหตุการณ์ในระดับก้าวหน้า(advance)	สำนักนโยบายและแผนกระทรวงสาธารณสุข (สนย)	๒ วัน	๑๘,๗๐๐.๐๐
๑๓	การพัฒนาผู้ให้รหัสโรครหัสเหตุการณ์ (Coder)	สำนักนโยบายและแผนกระทรวงสาธารณสุข (สนย)	๒ วัน	๑๘,๗๐๐
๑๔	การใช้โปรแกรมพัฒนาข้อมูลมาตรฐาน DRG Index	สำนักนโยบายและแผนกระทรวงสาธารณสุข (สนย)	๒ วัน	๑๑,๑๐๐
๑๕	การประชุมวิชาการประจำปีเวชสารสนเทศ	สมาคมคมเวชสารสนเทศไทย	๒ วัน	๑๘,๗๐๐
๑๖	การพัฒนาผู้ให้รหัสโรครหัสเหตุการณ์ (Coder)	สำนักงานหลักประกันสุขภาพแห่งชาติ เขต ๑เชียงใหม่	๒ วัน	ไม่ขอใช้งบ
๑๗	การพัฒนาคุณภาพการตรวจสอบคุณภาพเวชระเบียน (MRA)	สำนักงานหลักประกันสุขภาพแห่งชาติ เขต ๑เชียงใหม่	๒ วัน	ไม่ขอใช้งบ
รวม				<u>๑๘๖,๕๐๐</u>
รวมงบประมาณทั้งสิ้น				<u>๔,๖๘๔,๐๗๒</u>

แผนพัฒนาบุคลากรโรงพยาบาลลำพูน ประจำปีงบประมาณ พ.ศ.๒๕๖๗
การฝึกอบรมระยะยาว (ตั้งแต่ ๑ สัปดาห์ขึ้นไป)

แผนงาน/โครงการอบรม				
ที่	แผนงาน/โครงการ	หน่วยงานที่ต้องการ สมัครเข้าร่วม การอบรม	ระยะเวลา	งบประมาณ
PCT สูติกรรม				
๑	การพยาบาลเฉพาะทางสาขาการพยาบาลปริ ศัลยกรรม	โรงพยาบาลราชวิถี และวิทยาลัยพยาบาล บรมราชชนนี กรุงเทพ	๔ เดือน	๑๐๕,๐๐๐
๒	เฉพาะทางการเลี้ยงลูกด้วยนมแม่	คณะพยาบาลศาสตร์ มหาวิทยาลัยมหิดล	๔ เดือน	๙๐,๐๐๐
รวม				<u>๑๙๕,๐๐๐</u>
PCT ศัลยกรรม				
๑	Trauma Nurse Coordinator	มหาวิทยาลัยขอนแก่น หรือสถาบันที่มีการ เปิดสอน(เนื่องจากไม่ มีการเปิดสอนมาเป็น ระยะเวลาหลายปี)	๔ เดือน	๔๕,๐๐๐
รวม				<u>๔๕,๐๐๐</u>
PCT ออร์โธปิดิกส์				
๑	การพยาบาลเฉพาะทางสาขาการพยาบาล ออร์โธปิดิกส์	คณะพยาบาลศาสตร์ มหาวิทยาลัยมหิดล	๔ เดือน	๘๘,๐๐๐
๒	Foot ankle surgery	ภาควิชา ออร์โธปิดิกส์ คณะแพทยศาสตร์ มหาวิทยาลัยเชียงใหม่	๑ ปี	รับเงินเดือน
รวม				<u>๘๘,๐๐๐</u>
PCT อายุรกรรม				
๑	การพยาบาลเฉพาะทางสาขาการพยาบาล ผู้ป่วยวิกฤต (ผู้ใหญ่และผู้สูงอายุ)	วิทยาลัยพยาบาล พะเยา	๔ เดือน	๘๗,๐๐๐
๒	การพยาบาลผู้ป่วยโรคติดเชื้อและการควบคุม การติดเชื้อ	มหาวิทยาลัยเชียงใหม่	๒ สัปดาห์	๕,๐๐๐
รวม				<u>๙๒,๐๐๐</u>

แผนงาน/โครงการอบรม				
ที่	แผนงาน/โครงการ	หน่วยงานที่ต้องการ สมัครเข้าร่วม การอบรม	ระยะเวลา	งบประมาณ
PCT กุมารเวชกรรม				
๑	อบรมเฉพาะทางสาขาเวชปฏิบัติวิฤตทารก แรกเกิด	มหาวิทยาลัยเชียงใหม่ /วิทยาลัยพยาบาลใน สังกัดสถาบันพระบรม ราชชนก	๔ เดือน	๘๐,๐๐๐
รวม				<u>๘๐,๐๐๐</u>
PCT จักษุวิทยา				
๑	การพยาบาลเวชปฏิบัติทางโรคตา	สถาบันของรัฐ	๔เดือน	๙๐,๐๐๐
รวม				<u>๙๐,๐๐๐</u>
กลุ่มภารกิจด้านบริการทุติยภูมิและตติยภูมิ				
กลุ่มงานเภสัชกรรม				
๑	การเตรียมผสมสารอาหารทางหลอดเลือดดำ	รพ.นครพิงค์ เชียงใหม่	๒ สัปดาห์	๒,๔๐๐
๒	การเตรียมผสมเคมีบำบัด	รพ.เชียงใหม่ประชานุ เคราะห์ หรือ แหล่ง ฝึกที่สมาคมเภสัช กรรมโรงพยาบาล/สภา เภสัชกรรมรับรอง	๒-๔ สัปดาห์	๓๐,๐๐๐
๓	การบริหารทางเภสัชกรรมจิตเวช	รพ.สวนปรุง	๔ เดือน	๓๐,๓๖๐
รวม				<u>๖๓,๑๖๐</u>
กลุ่มงานเวชกรรมฟื้นฟู				
๑	โครงการอบรมหลักสูตรระยะสั้น (๔เดือน) กายภาพบำบัดเพื่อการฟื้นฟูสมรรถภาพพระยะ กลาง (IMC)	คณะกายภาพบำบัด และเวชศาสตร์การ กีฬา มหาวิทยาลัย รังสิตร่วมกับสถาบันสิ รินธรเพื่อการฟื้นฟู สมรรถภาพทางการ แพทย์แห่งชาติ กรมการแพทย์	๔เดือน	๙๒,๐๐๐
รวม				<u>๙๒,๐๐๐</u>

แผนงาน/โครงการอบรม				
ที่	แผนงาน/โครงการ	หน่วยงานที่ต้องการ สมัครเข้าร่วม การอบรม	ระยะเวลา	งบประมาณ
กลุ่มงานสังคมสงเคราะห์				
๑	โครงการฝึกอบรมผู้ทำหน้าที่นักจิตวิทยาหรือนักสังคมสงเคราะห์ ตามประมวลกฎหมายวิธีพิจารณาความอาญา (สืบพยานเด็ก)	สภาวิชาชีพสังคมสงเคราะห์, สมาคมสังคมสงเคราะห์ทางการแพทย์ โรงพยาบาล, กระทรวงพัฒนาสังคมและความมั่นคงของมนุษย์	๑๐ วัน	๑๐,๐๐๐
๒	อบรมเจ้าหน้าที่ความรุนแรง ตามพ.ร.บ.คุ้มครองผู้ถูกกระทำ ความรุนแรงในครอบครัว พ.ศ. ๒๕๕๐	สภาวิชาชีพสังคมสงเคราะห์, สมาคมสังคมสงเคราะห์ทางการแพทย์ โรงพยาบาล, กระทรวงพัฒนาสังคมและความมั่นคงของมนุษย์	๑๐ วัน	๑๐,๐๐๐
รวม				<u>๒๐,๐๐๐</u>
กลุ่มงานวิสัญญีวิทยา				
๑	ประกาศนียบัตรวิสัญญีพยาบาล	สถาบันพระบรมราชชนกร่วมกับราชวิทยาลัยวิสัญญีแพทย์	๑ ปี	๑๘๕,๐๐๐
๒	๒๐๒๔ Hubert H.Humphrey Fellowship Program	กระทรวงสาธารณสุข	๑ ปี	ไม่ขอใช้งบ
รวม				<u>๑๘๕,๐๐๐</u>
องค์กรแพทย์				
๑	แพทยศาสตรศึกษา(Master of Clinical Education ณ ต่างประเทศ)	University of Dundee, Scotland	๑ ปี	๑,๗๐๐,๐๐๐
๒	การพัฒนาผู้บริหารสถาบันผลิตแพทย์แห่งประเทศไทย	ม.จุฬา	๑ เดือน	๑๑๕,๐๐๐

แผนงาน/โครงการอบรม				
ที่	แผนงาน/โครงการ	หน่วยงานที่ต้องการสมัครเข้าร่วมการอบรม	ระยะเวลา	งบประมาณ
๓	CMU Diploma in Clinical Epidemiology	มช.	๓ เดือน (อบรมทุกวันเสาร์-อาทิตย์)	๖๑,๘๐๐
รวม				<u>๑,๘๗๖,๘๐๐</u>
กลุ่มภารกิจด้านการพยาบาล				
๑	อบรมหลักสูตรการพยาบาลเฉพาะทาง สาขาการพยาบาลเวชปฏิบัติการบำบัดทดแทนไต (การฟอกเลือดด้วยเครื่องไตเทียม)	โรงพยาบาลมหาราชนครเชียงใหม่	๖เดือน	๙๐,๐๐๐
๒	การอบรมเฉพาะทางสาขาการพยาบาลผู้ป่วยวิกฤตผู้ใหญ่	คณะพยาบาลศาสตร์ มช./วิทยาลัยพยาบาลในสังกัดสถาบันพระบรมราชชนก	๔ เดือน	๒๕๐,๐๐๐
๓	การพยาบาลเฉพาะทางสาขาการพยาบาลผู้ป่วยวิกฤต(ผู้ใหญ่และผู้สูงอายุ)	วพบ.พะเยา	๔ เดือน	๑๗๐,๐๐๐
๔	การอบรมเฉพาะทางสาขาการพยาบาลผู้ป่วยโรคหัวใจและหลอดเลือด	สถาบัน ประสาท กทม./ วิทยาลัยพยาบาลในสังกัดสถาบันพระบรมราชชนก	๔ เดือน	๑๓๐,๐๐๐
๕	การพยาบาลเฉพาะทางสาขาการพยาบาลผู้ป่วยประสาทวิทยา และประสาทศัลยศาสตร์	สถาบันประสาทวิทยา กรุงเทพมหานคร / คณะพยาบาลศาสตร์ มหาวิทยาลัยเชียงใหม่ / โรงพยาบาลประสาท เชียงใหม่	๔ เดือน	๙๑,๐๐๐
๖	การอบรมเฉพาะทางสาขาการพยาบาลผู้ป่วยโรคหลอดเลือดสมอง	สถาบันประสาทวิทยา กรุงเทพมหานคร / คณะพยาบาลศาสตร์ มหาวิทยาลัยเชียงใหม่ / โรงพยาบาลประสาท เชียงใหม่	๔ เดือน	๖๕,๐๐๐

แผนงาน/โครงการอบรม				
ที่	แผนงาน/โครงการ	หน่วยงานที่ต้องการ สมัครเข้าร่วม การอบรม	ระยะเวลา	งบประมาณ
๗	การพยาบาลเฉพาะทางสาขาการพยาบาล ผู้ใหญ่โรคระบบหายใจ	สถาบันโรคทรวงอก จังหวัดนนทบุรี / คณะ พยาบาลศาสตร์ มหาวิทยาลัยเชียงใหม่ / โรงพยาบาล ประสาท เชียงใหม่	๔ เดือน	๙๑,๐๐๐
๘	การพยาบาลเฉพาะทางสาขาการพยาบาลเวช ปฏิบัติฉุกเฉิน	มหาวิทยาลัยเชียงใหม่ และสถาบันอื่นๆ	๔ เดือน	๘๕,๐๐๐
๙	บริหารการพยาบาล	คณะพยาบาลศาสตร์ มช.	๔ เดือน	๑๐๐๐๐๐
๑๐	การอบรมเฉพาะทางสาขาการพยาบาลผู้ป่วย เด็กวิกฤต*	สถาบันสุขภาพเด็ก แห่งชาติ	๔ เดือน	๑๐๐,๐๐๐
๑๑	อบรมพยาบาลเพื่อการบริหารหอผู้ป่วย สมาคมพยาบาลแห่งประเทศไทย	สมาคมพยาบาลแห่ง ประเทศไทย	๑ เดือน	๕๐,๖๐๐
๑๒	การใช้และการดูแลเครื่องมือแพทย์ในหอผู้ป่วย วิกฤต สำหรับพยาบาล	มหาวิทยาลัยมหิดล ศาลายา จังหวัด นครปฐม	๒ สัปดาห์	๓๖,๙๒๐
๑๓	หลักสูตรเฉพาะทางการทำลายเชื้อและการทำ ให้ปราศจากเชื้อ ระดับผู้บริหารจ่ายกลาง รุ่นที่ ๕	สมาคมศูนย์กลางงาน ปราศจากเชื้อแห่ง ประเทศไทย	๒ สัปดาห์	๔๒,๕๐๐
๑๔	ผู้ช่วยพยาบาล	วิทยาลัยพยาบาล บรมราชชนนี เชียงใหม่	๑ ปี	ใช้ทุนของ สป.
๑๕	หลักสูตรพยาบาลศาสตรมหาบัณฑิต สาขา การพยาบาลผู้ใหญ่และผู้สูงอายุ (ออนไลน์ / ลาศึกษาต่อ)	คณะพยาบาลศาสตร์ มหาวิทยาลัยเชียงใหม่	๒ ปี	เรียน On Line ใช้ทุนส่วนตัว
๑๖	หลักสูตรพยาบาลศาสตรมหาบัณฑิต สาขา การให้ยาระงับความรู้สึก (ออนไลน์ / ลาศึกษาต่อ)	คณะพยาบาลศาสตร์ มหาวิทยาลัยเชียงใหม่	๒ ปี	เรียน On Line ใช้ทุนส่วนตัว
รวม				<u>๑,๒๙๒,๐๒๐</u>

แผนงาน/โครงการอบรม				
ที่	แผนงาน/โครงการ	หน่วยงานที่ต้องการ สมัครเข้าร่วม การอบรม	ระยะเวลา	งบประมาณ
กลุ่มภารกิจด้านบริการปฐมภูมิ				
๑	อบรมหลักสูตรการพยาบาลเฉพาะทางสาขา การพยาบาลเวชปฏิบัติอาชีวอนามัย	คณะพยาบาลศาสตร์ มหาวิทยาลัยเชียงใหม่	๔ เดือน	๘๗,๐๐๐
๒	แพทย์เวชศาสตร์ป้องกันสุขภาพจิตชุมชน (Hybrid)	กรมสุขภาพจิต	๖ เดือน	๑๐๐,๐๐๐
รวม				<u>๑๘๗,๐๐๐</u>
กลุ่มภารกิจด้านพัฒนาระบบบริการและสนับสนุนบริการสุขภาพ				
๑	ผู้บริหารระดับสูง	วิทยาลัยนักรบริหาร สาธารณสุข	๑ เดือน	๑๐๐,๐๐๐
๒	หลักสูตรรองบริหาร	วิทยาลัยนักรบริหาร สาธารณสุข	๑ เดือน	๖๐,๐๐๐
๓	หลักสูตรรองแพทย์	วิทยาลัยนักรบริหาร สาธารณสุข	๑ เดือน	๑๐๐,๐๐๐
๔	บริหารการพยาบาล	คณะพยาบาลศาสตร์ มช.	๔ เดือน	๑๐๐,๐๐๐
รวม				<u>๓๖๐,๐๐๐</u>
รวมงบประมาณทั้งหมด				<u>๔,๖๖๕,๙๘๐</u>

แผนงานโครงการ ประจำปีงบประมาณ พ.ศ.๒๕๖๗

แผนงาน/โครงการอบรม					
ที่	แผนงาน/โครงการ	หน่วยงาน ผู้จัด	ระยะเวลา	งบประมาณ	ยุทธศาสตร์ ที่
กลุ่มภารกิจด้านอำนวยการ					
สำนักงานอำนวยการ					
๑	โครงการสวัสดิการประมุขทีมขับเคลื่อนนโยบายและยุทธศาสตร์ (Executive Assistant Team) ประจำปีงบประมาณ พ.ศ.๒๕๖๗	สำนักงานอำนวยการ	ต.ค. ๖๖- ก.ย. ๖๗	๒๓,๗๕๐	๑-๔
๒	โครงการศึกษาดูงานและแลกเปลี่ยนเรียนรู้การพัฒนากระบวนการสนับสนุน (Back office) ประจำปีงบประมาณ พ.ศ.๒๕๖๗	กลุ่มภารกิจด้านอำนวยการ	เม.ย. ๖๗- พ.ค. ๖๗	๔๐,๐๐๐	๓
รวม				<u>๖๓,๗๕๐</u>	
กลุ่มงานบริหารทั่วไป					
๑	โครงการประชุมคณะกรรมการบริหารกลุ่มภารกิจด้านอำนวยการ โรงพยาบาลลำพูน ประจำปีงบประมาณ พ.ศ.๒๕๖๗	กลุ่มงานบริหารทั่วไป	ต.ค. ๖๖- ก.ย. ๖๗	๒๕,๒๐๐	๔
๒	โครงการประชุมคณะกรรมการบริหารโรงพยาบาล ประจำปีงบประมาณ พ.ศ.๒๕๖๗	กลุ่มงานบริหารทั่วไป	ต.ค. ๖๖- ก.ย. ๖๗	๘๘,๒๐๐	๔
๓	โครงการเสริมสร้างจิตสำนึก ด้านคุณธรรมจริยธรรม เพื่อส่งเสริมการมีวินัย ป้องกันการทุจริตและการจัดการความเสี่ยงเพื่อป้องกันผลประโยชน์ทับซ้อนในหลักสูตรด้านทุจริตศึกษา ประจำปีงบประมาณ พ.ศ.๒๕๖๗	คกก. ITA รพ.	ม.ค. ๖๗- ก.พ. ๖๗	๔,๘๐๐	๔
๔	โครงการอบรมสัมมนาเชิงปฏิบัติการ เรื่อง การบริหารความเสี่ยง การประเมินความเสี่ยง และการควบคุมภายใน ประจำปีงบประมาณ พ.ศ.๒๕๖๗	คกก.ควบคุมภายใน รพ.	ต.ค. ๖๖- ธ.ค. ๖๖	๗,๔๐๐	๔

แผนงาน/โครงการอบรม					
ที่	แผนงาน/โครงการ	หน่วยงานผู้จัด	ระยะเวลา	งบประมาณ	ยุทธศาสตร์ที่
๕	โครงการอบรมเชิงปฏิบัติการระบบสารบรรณอิเล็กทรอนิกส์ ประจำปีงบประมาณ พ.ศ. ๒๕๖๗	งานสารบรรณ	ต.ค. ๖๖-ธ.ค.๖๖	๗,๐๐๐	๕
รวม				<u>๑๓๒,๖๐๐</u>	
กลุ่มงานโครงการสร้างพื้นฐานและวิศวกรรมทางการแพทย์					
๑	โครงการอบรมให้ความรู้การใช้งาน การบำรุงรักษาเครื่องมือแพทย์ สำหรับเจ้าหน้าที่ใหม่ในโรงพยาบาลและเครือข่าย จำนวน ๑๐๐ ท่าน ประจำปีงบประมาณ พ.ศ.๒๕๖๗	กลุ่มงานโครงสร้างพื้นฐาน (ศูนย์เครื่องมือแพทย์)	ก.ย. ๖๗	๒๑,๕๐๐	๒
รวม				<u>๒๑,๕๐๐</u>	
กลุ่มงานบัญชี					
๑	โครงการประชุมคณะกรรมการบริหารการเงินการคลัง (CFO) โรงพยาบาลลำพูน ประจำปีงบประมาณ พ.ศ.๒๕๖๗	กลุ่มงานบัญชี	ต.ค. ๖๖-ก.ย. ๖๗	๓๗,๘๐๐	๕
รวม				<u>๓๗,๘๐๐</u>	
กลุ่มงานองค์กรแพทย์					
๑	โครงการประชุมองค์กรแพทย์ โรงพยาบาลลำพูน ประจำปีงบประมาณ พ.ศ. ๒๕๖๖ - ๒๕๖๗	องค์กรแพทย์	ต.ค. ๖๖ - ก.ย. ๖๗	๑๕๓,๖๐๐	๓,๕
๒	โครงการประชุม ER Case Review โรงพยาบาลลำพูน ประจำปีงบประมาณ พ.ศ. ๒๕๖๗	องค์กรแพทย์	ต.ค. ๖๖ - ก.ย. ๖๗	๓๘,๕๐๐	๒,๓,๕
๓	โครงการประชุมวิชาการสำหรับแพทย์ นักศึกษาแพทย์ และบุคลากรทางการแพทย์ โรงพยาบาลลำพูน ประจำปีงบประมาณ ๒๕๖๗	ศูนย์แพทย์ฯ	ต.ค. ๖๖-ก.ย. ๖๗	๗๖,๘๐๐	๒,๓,๕
๔	โครงการวิชาการทางคลินิก โรงพยาบาลลำพูน ประจำปีงบประมาณ ๒๕๖๗	ศูนย์แพทย์ฯ	มี.ย.-ก.ค. ๒๕๖๗	๓๒,๕๐๐	๒,๓,๕
รวม				<u>๓๐๑,๓๐๐</u>	

แผนงาน/โครงการอบรม					
ที่	แผนงาน/โครงการ	หน่วยงาน ผู้จัด	ระยะเวลา	งบประมาณ	ยุทธศาสตร์ ที่
กลุ่มภารกิจด้านปฐมภูมิ					
กลุ่มงานการแพทย์แผนไทยและการแพทย์ทางเลือก					
๑	โครงการเสริมสร้างและปรับปรุงพฤติกรรม บริการ โรงพยาบาลลำพูน ประจำปีงบประมาณ พ.ศ.๒๕๖๗	งาน การแพทย์ แผนไทยและ การแพทย์ ทางเลือก	ม.ค. ๖๗	๓๐,๐๐๐	๓,๔
๒	โครงการแลกเปลี่ยนเรียนรู้การบริหารงาน กัญชาทางการแพทย์แผนไทยในระบบปฐมภูมิ ประจำปีงบประมาณ พ.ศ.๒๕๖๗	งาน การแพทย์ แผนไทยและ การแพทย์ ทางเลือก	ธ.ค. ๖๖	๑๐,๐๐๐	๓,๔
รวม				๔๐,๐๐๐	
กลุ่มงานอาชีพเวชกรรม					
๑	โครงการ Safety week LPNH ๒๐๒๔ ประจำปีงบประมาณ พ.ศ.๒๕๖๗	กลุ่มงานอา ชีพเวชกรรม	พ.ย. ๖๗	๒๐,๐๐๐	๓
๒	โครงการคลินิกโรคจากการทำงาน โรงพยาบาลลำพูน ประจำปีงบประมาณ พ.ศ. ๒๕๖๗	กลุ่มงานอา ชีพเวชกรรม	ต.ค. ๖๖- ก.ย. ๖๗	๒๐๐,๐๐๐	๑,๒
รวม				๒๒๐,๐๐๐	
กลุ่มงานสุขศึกษา					
๑	โครงการพัฒนาศักยภาพคณะกรรมการ ดำเนินงานสุขศึกษา และปรับปรุงพฤติกรรม สุขภาพ โรงพยาบาลลำพูน ประจำปี งบประมาณ พ.ศ.๒๕๖๗	กลุ่มงานสุข ศึกษา	ต.ค. ๖๖- ก.ย. ๖๗	๓๐,๐๐๐.๐ ๐	๓
๒	โครงการส่งเสริมความรู้ด้านสุขภาพ โรงพยาบาลลำพูน ประจำปีงบประมาณ พ.ศ. ๒๕๖๗	กลุ่มงานสุข ศึกษา	ต.ค. ๖๖- ก.ย. ๖๗	๓๐,๐๐๐.๐ ๐	๓

แผนงาน/โครงการอบรม					
ที่	แผนงาน/โครงการ	หน่วยงานผู้จัด	ระยะเวลา	งบประมาณ	ยุทธศาสตร์ที่
๓	โครงการส่งเสริมสุขภาพเจ้าหน้าที่โรงพยาบาลลำพูน ประจำปีงบประมาณ พ.ศ.๒๕๖๗	กลุ่มงานสุขศึกษา	ต.ค. ๖๖- ก.ย. ๖๗	๕๐,๐๐๐.๐ ๐	๓
รวม				๑๑๐,๐๐๐	
กลุ่มงานการพยาบาลชุมชน					
๑	โครงการพัฒนางานการพยาบาลชุมชน อ.เมืองลำพูน ประจำปีงบประมาณ พ.ศ.๒๕๖๗	กลุ่มงานการพยาบาลชุมชน	ต.ค. ๖๖- ก.ย. ๖๗	๘๐,๒๗๕	๑,๓
รวม				๘๐,๒๗๕	
กลุ่มงานเวชกรรมสังคม					
๑	โครงการดูแลสุขภาพพระภิกษุ สามเณร อ.เมืองลำพูน ประจำปีงบประมาณ พ.ศ.๒๕๖๗	งานเวชปฏิบัติครอบครัวและชุมชน	ต.ค.๖๖- ก.ย.๖๗	๒๓,๘๐๐	๑
๒	โครงการคัดกรองภาวะแทรกซ้อนในผู้ป่วยเบาหวานและความดันโลหิตสูงที่รับการรักษาโรงพยาบาลลำพูนสาขาเวียงยอง ประจำปีงบประมาณ พ.ศ.๒๕๖๗	งานเวชปฏิบัติครอบครัวและชุมชน	ม.ค.๖๗- มี.ค.๖๗	๑๕,๐๐๐	๑
๓	โครงการพัฒนาบริการสุขภาพที่เอื้ออาทรต่อผู้สูงอายุ โรงพยาบาลลำพูน สาขาเวียงยอง ประจำปีงบประมาณ พ.ศ.๒๕๖๗	งานส่งเสริมสุขภาพ	ต.ค. ๖๖- ก.ย. ๖๗	๑๐,๐๐๐	๒,๓,๔
๔	โครงการพัฒนาบริการคลินิกสุขภาพเด็กดี โรงพยาบาลลำพูน สาขาเวียงยอง ประจำปีงบประมาณ พ.ศ.๒๕๖๗	งานส่งเสริมสุขภาพ	ต.ค. ๖๖- ก.ย. ๖๗	๑๐,๐๐๐	๒,๔
๕	โครงการสร้างเสริมการจัดการตนเองในผู้ป่วยเบาหวานและความดันโลหิตสูง โดยใช้โปรแกรม HealthyDM&HT ประจำปีงบประมาณ พ.ศ.๒๕๖๗	กลุ่มงานควบคุมโรค	ต.ค. ๖๖ - ก.ย. ๖๗	๕,๐๐๐	๑

แผนงาน/โครงการอบรม					
ที่	แผนงาน/โครงการ	หน่วยงาน ผู้จัด	ระยะเวลา	งบประมาณ	ยุทธศาสตร์ ที่
๖	โครงการสร้างเสริมการจัดการตนเองใน เจ้าหน้าที่โรงพยาบาลลำพูนที่เป็นเบาหวาน และความดันโลหิตสูง โดยใช้โปรแกรม Healthy DM & HT ประจำปีงบประมาณ พ.ศ.๒๕๖๗	กลุ่มงาน ควบคุมโรค	ก.พ. ๖๗- ก.ค. ๖๗	๑,๐๐๐	๒
๗	โครงการพัฒนาศักยภาพทีมสุขภาพของ โรงพยาบาลลำพูนและเครือข่ายในการจัดการ ข้อมูลด้านระบาดวิทยาทางโรคไม่ติดต่อ โรงพยาบาล ประจำปีงบประมาณ พ.ศ.๒๕๖๗	กลุ่มงาน ควบคุมโรค	มี.ค. ๖๗ - พ.ค. ๖๗	๑๕,๐๐๐	๓
๘	โครงการการเยี่ยมเสริมพลังทีมดูแลโรคเรื้อรัง ในเครือข่ายบริการสุขภาพของโรงพยาบาล ลำพูน ประจำปีงบประมาณ พ.ศ.๒๕๖๗	กลุ่มงาน ควบคุมโรค	มิ.ย. ๖๗- ก.ค. ๖๗	๑๐,๐๐๐	๔
๙	โครงการพัฒนาศักยภาพเจ้าหน้าที่ด้านการ ควบคุมป้องกันโรคในชุมชน โรงพยาบาล ลำพูน ประจำปีงบประมาณ พ.ศ.๒๕๖๗	กลุ่มงาน ควบคุมโรค	ต.ค. ๖๖- ก.ย. ๖๗	๑๐,๐๐๐	๓
๑๐	โครงการพัฒนาศักยภาพเจ้าหน้าที่ด้านการ ควบคุมป้องกันโรคติดต่อในชุมชน ประจำปี งบประมาณ พ.ศ.๒๕๖๗	กลุ่มงาน ควบคุมโรค	ต.ค. ๖๖- ก.ย. ๖๗	๑๐,๐๐๐	๓
๑๑	โครงการพัฒนาศักยภาพเจ้าหน้าที่ด้านการ ควบคุมป้องกันโรคติดต่อในชุมชน ประจำปีงบประมาณ พ.ศ.๒๕๖๗	กลุ่มงาน ควบคุมโรค	ต.ค. ๖๖- ก.ย. ๖๗	๑๐,๐๐๐	๓
๑๒	โครงการพัฒนาศักยภาพเจ้าหน้าที่ด้านการ ควบคุมป้องกันโรคติดต่อในชุมชน ประจำปีงบประมาณ พ.ศ.๒๕๖๗	กลุ่มงาน ควบคุมโรค	ต.ค. ๖๖- ก.ย. ๖๗	๑๐,๐๐๐	๓

แผนงาน/โครงการอบรม					
ที่	แผนงาน/โครงการ	หน่วยงานผู้จัด	ระยะเวลา	งบประมาณ	ยุทธศาสตร์ที่
๑๓	โครงการประชุมคณะกรรมการประสานงานสาธารณสุขระดับอำเภอ (คปสอ.) อำเภอเมืองลำพูน ประจำปีงบประมาณ พ.ศ.๒๕๖๗	กลุ่มงานเวชกรรมสังคม	ต.ค. ๖๖ - ก.ย. ๖๗	๑๘,๐๐๐	๑,๔
รวม				<u>๑๔๗,๘๐๐</u>	
กลุ่มภารกิจด้านพัฒนาระบบบริการและสนับสนุนบริการ					
กลุ่มงานยุทธศาสตร์และแผนงานโครงการ					
๑	โครงการจัดทำแผนยุทธศาสตร์ ประจำปีงบประมาณ พ.ศ.๒๕๖๗	กลุ่มงานยุทธศาสตร์แผนงานและโครงการ	ต.ค ๖๖ - มี.ค ๖๗	๕๒,๐๐๐	๓,๔
๒	โครงการการเขียนโครงการอย่างถูกหลัก ประจำปีงบประมาณ พ.ศ.๒๕๖๗	กลุ่มงานยุทธศาสตร์แผนงานและโครงการ	พ.ย ๖๖ - ธ.ค. ๖๖	๑๐,๐๐๐	๓
๓	โครงการอบรมเชิงปฏิบัติการการใช้งานระบบสารสนเทศเพื่อการติดตามการใช้งบประมาณ และการดำเนินการตามตัวชี้วัดของโรงพยาบาล ประจำปีงบประมาณ พ.ศ.๒๕๖๗	กลุ่มงานยุทธศาสตร์แผนงานและโครงการ	ต.ค ๖๖ - ธ.ค ๖๖	๑๐,๔๐๐	๓,๔
รวม				<u>๖๒,๔๐๐</u>	
กลุ่มงานเวชระเบียน					
๑	โครงการทบทวนการสรุปเวชระเบียนที่ได้รับค่าชดเชยตามกลุ่ม DRG ไม่สัมพันธ์กับค่าใช้จ่ายโรงพยาบาลลำพูน ประจำปีงบประมาณ พ.ศ.๒๕๖๗	งานเวชระเบียน	ต.ค. ๖๖- ก.ย. ๖๗	๔๘๐,๐๐๐	๔
๒	โครงการติดตามการส่งเวชระเบียนผู้ป่วยในโรงพยาบาลลำพูน ประจำปีงบประมาณ พ.ศ.๒๕๖๗	งานเวชระเบียน	ต.ค. ๖๖- ก.ย. ๖๗	๔๒,๐๐๐	๔
๓	โครงการประชุมตรวจสอบคุณภาพเวชระเบียนโรงพยาบาลลำพูน ประจำปีงบประมาณ พ.ศ.๒๕๖๗	งานเวชระเบียน	ต.ค. ๖๖- ก.ย. ๖๗	๑๔,๑๗๕	๔
รวม				<u>๕๓๖,๑๗๕</u>	

แผนงาน/โครงการอบรม					
ที่	แผนงาน/โครงการ	หน่วยงานผู้จัด	ระยะเวลา	งบประมาณ	ยุทธศาสตร์ที่
กลุ่มงานประกันสุขภาพ					
๑	โครงการอบรมเสริมความรู้เรื่องสิทธิในการรักษาพยาบาลสำหรับบุคลากรโรงพยาบาลลำพูน ประจำปีงบประมาณ พ.ศ.๒๕๖๗	กลุ่มงานประกันสุขภาพ	ต.ค. ๖๖- ก.ย. ๖๗	๗,๘๐๐	๑-๔
๒	โครงการพัฒนาการบันทึกข้อมูลผู้ป่วยเพื่อการจัดเก็บรายได้ ประจำปีงบประมาณ พ.ศ. ๒๕๖๗	กลุ่มงานประกันสุขภาพ	ต.ค. ๖๖- ก.ย. ๖๗	๒๓,๖๐๐	๑-๔
๓	โครงการประกันสังคมเชิงรุก ประจำปีงบประมาณ พ.ศ.๒๕๖๗	กลุ่มงานประกันสุขภาพ	ต.ค. ๖๖- ก.ย. ๖๗	๑๐๐,๐๐๐	๑-๔
รวม				๑๓๑,๔๐๐	
กลุ่มงานพัฒนาคุณภาพบริการและมาตรฐาน					
๑	โครงการเรียนรู้มาตรฐานโรงพยาบาลและบริการสุขภาพ ฉบับที่ ๕ ประจำปีงบประมาณ พ.ศ.๒๕๖๗	ศูนย์คุณภาพ	ม.ค. ๖๗- ก.พ. ๖๗	๓,๕๐๐	๔
๒	โครงการมทรรณคุณภาพ ประจำปีงบประมาณ พ.ศ.๒๕๖๗	ศูนย์คุณภาพ	ต.ค. ๖๖ - ก.ย. ๖๗	๑๐๐,๐๐๐	๒
๓	โครงการเรียนรู้การพัฒนาคุณภาพทางคลินิก ประจำปีงบประมาณ พ.ศ. ๒๕๖๗	ศูนย์คุณภาพ	ต.ค. ๖๖ - ก.ย. ๖๗	๓,๐๐๐	๒
๔	โครงการพัฒนาคุณภาพเพื่อเตรียมพร้อมการ Reaccreditation ประจำปีงบประมาณ พ.ศ. ๒๕๖๗	ศูนย์คุณภาพ	ต.ค. ๖๖- ก.พ. ๖๗	๖๐,๐๐๐	๒
๕	โครงการเรียนรู้การเขียนแบบประเมินตนเอง ประจำปีงบประมาณ พ.ศ.๒๕๖๗	ศูนย์คุณภาพ	ต.ค. ๖๖- ก.ย. ๖๗	๒,๕๐๐	๓

แผนงาน/โครงการอบรม					
ที่	แผนงาน/โครงการ	หน่วยงาน ผู้จัด	ระยะเวลา	งบประมาณ	ยุทธศาสตร์ ที่
๖	โครงการพัฒนาด้าน Non technical skill ประจำปีงบประมาณ พ.ศ.๒๕๖๗	ศูนย์คุณภาพ	ต.ค. ๖๖- ก.ย. ๖๗	๖,๕๐๐	๓
๗	โครงการการอบรมการเขียน SAR ๒๐๒๒ ประจำปีงบประมาณ พ.ศ.๒๕๖๗	ศูนย์คุณภาพ	ต.ค. ๖๖ - ก.ย. ๖๗	๓,๕๐๐	๒
๘	โครงการพัฒนาคุณภาพ ประจำปีงบประมาณ พ.ศ.๒๕๖๗	ศูนย์คุณภาพ	ต.ค. ๖๖ - ก.ย. ๖๗	๑๐๐,๐๐๐	๒
๙	โครงการเกี่ยวกับการพัฒนาคุณภาพและ มาตรฐานในด้านต่าง ๆ (เงินกันโครงการ)	ศูนย์คุณภาพ	ต.ค. ๖๖ - ก.ย. ๖๗	๑,๐๐๐,๐๐๐	๑-๔
รวม				๑,๒๗๙,๐๐๐	
กลุ่มงานสารสนเทศทางการแพทย์					
๑	โครงการพัฒนาศักยภาพการใช้ระบบ สารสนเทศ PMK โรงพยาบาลลำพูน ประจำปีงบประมาณ พ.ศ.๒๕๖๗	ศูนย์ คอมพิวเตอร์	ต.ค. ๖๖- ก.ย. ๖๗	๗๗,๒๐๐	๓
๒	โครงการพัฒนาทักษะบุคลากรด้านเทคโนโลยี สารสนเทศ ประจำปีงบประมาณ พ.ศ.๒๕๖๗	กลุ่มงาน สารสนเทศ ทาง การแพทย์	ก.พ. ๖๗	๑๕,๐๐๐	๓
รวม				๙๒,๒๐๐	
กลุ่มภารกิจด้านบริการทุติยภูมิและตติยภูมิ					
กลุ่มงานเวชศาสตร์ฉุกเฉิน					
๑	โครงการซ่อมแผน รับมือความรุนแรงในห้อง ฉุกเฉิน ประจำปีงบประมาณ พ.ศ.๒๕๖๗	กลุ่มงานเวช ศาสตร์ ฉุกเฉิน	ต.ค.๖๖- ก.ย.๖๗	๕,๐๐๐	๑,๓

แผนงาน/โครงการอบรม					
ที่	แผนงาน/โครงการ	หน่วยงาน ผู้จัด	ระยะเวลา	งบประมาณ	ยุทธศาสตร์ ที่
๒	โครงการเพื่อชีวิต เพิ่มคุณค่า Lamphun CPR สู่ความเป็นเลิศ ประจำปีงบประมาณ พ.ศ.๒๕๖๗	กลุ่มงานเวช ศาสตร์ ฉุกเฉิน	ต.ค.๖๖- ก.ย.๖๗	๖๐,๐๐๐	๑,๓
๓	โครงการฟื้นฟูความรู้ MOPH ED- Triage / ATLS / PHTLS ประจำปีงบประมาณ พ.ศ.๒๕๖๗	กลุ่มงานเวช ศาสตร์ ฉุกเฉิน	ต.ค.๖๖- ก.ย.๖๗	๓๐,๐๐๐	๑,๓
๔	โครงการซ่อมแผนอุบัติเหตุหมู่ โรงพยาบาล ลำพูน ประจำปีงบประมาณ พ.ศ.๒๕๖๗	กลุ่มงานเวช ศาสตร์ ฉุกเฉิน	ต.ค.๖๖- ก.ย.๖๗	๓๐,๐๐๐	๑,๓
๕	โครงการ Trauma+EMS Audit โรงพยาบาล ลำพูน ประจำปีงบประมาณ พ.ศ.๒๕๖๗	กลุ่มงานเวช ศาสตร์ ฉุกเฉิน	ต.ค.๖๖- ก.ย.๖๗	๓๐,๐๐๐	๑,๓
๖	โครงการพัฒนาศักยภาพพยาบาลผู้ส่งต่อ จังหวัดลำพูน ประจำปีงบประมาณ พ.ศ. ๒๕๖๗	กลุ่มงานเวช ศาสตร์ ฉุกเฉิน	ต.ค.๖๖- ก.ย.๖๗	๓๐,๐๐๐	๑,๓
๗	โครงการซ่อมแผนเชิงปฏิบัติการแพทย์ฉุกเฉิน ด้วยอากาศยาน (SKY DOCTOR) ประจำปี งบประมาณ พ.ศ.๒๕๖๗	กลุ่มงานเวช ศาสตร์ ฉุกเฉิน	ต.ค.๖๖- ก.ย.๖๗	๓๐,๐๐๐	๑,๓
รวม				<u>๒๑๕,๐๐๐</u>	
กลุ่มงานอายุรกรรม					
๑	โครงการประชุมวิชาการด้านอายุรกรรม ประจำปีงบประมาณ พ.ศ.๒๕๖๗	หน่วยงาน PCT/อายุร กรรม	ต.ค.๖๖- ก.ย.๖๗	๖๕,๐๐๐	๓
๒	โครงการทบทวนการดูแลผู้ป่วยอายุรกรรม ประจำปีงบประมาณ พ.ศ.๒๕๖๗	หน่วยงาน PCT/อายุร กรรม	ต.ค.๖๖- ก.ย.๖๗	๒๒,๕๐๐	๒
รวม				<u>๘๗,๕๐๐</u>	
กลุ่มงานศัลยกรรม					
๑	โครงการประชุมวิชาการกลุ่มงานศัลยกรรม ประจำปีงบประมาณ พ.ศ.๒๕๖๗	PCT. ศัลยกรรม	ม.ค. ๖๗ - ก.ย. ๖๗	๒๕,๐๐๐	๑,๓

แผนงาน/โครงการอบรม					
ที่	แผนงาน/โครงการ	หน่วยงานผู้จัด	ระยะเวลา	งบประมาณ	ยุทธศาสตร์ที่
๒	โครงการพัฒนาด้านพฤติกรรมบริการในบุคลากร ประจำปีงบประมาณ พ.ศ.๒๕๖๗	PCT. ศัลยกรรม	ม.ค. ๖๗ - ก.ย. ๖๗	๑๓,๐๐๐	๓
๓	โครงการ Organization Development กลุ่มงานศัลยกรรม ประจำปีงบประมาณ พ.ศ. ๒๕๖๗	PCT. ศัลยกรรม	ม.ค. ๖๗ - ก.ย. ๖๗	๓๐,๐๐๐	๓
รวม				<u>๖๔,๐๐๐</u>	
กลุ่มงานกุมารเวชกรรม					
๑	โครงการอบรม NCPR ประจำปีงบประมาณ พ.ศ.๒๕๖๗	PCT.กุมารเวชกรรม	ต.ค. ๖๖-ก.ย. ๖๗	๑๖,๐๐๐	๒
๒	โครงการอบรม PALS ประจำปีงบประมาณ พ.ศ.๒๕๖๗	PCT.กุมารเวชกรรม	ต.ค. ๖๖-ก.ย. ๖๗	๑๖,๐๐๐	๒
๓	โครงการอบรมการดูแลผู้ป่วยเด็กภาวะวิกฤต ประจำปีงบประมาณ พ.ศ.๒๕๖๗	PCT.กุมารเวชกรรม	ต.ค. ๖๖-ก.ย. ๖๗	๑๒,๐๐๐	๒
๔	โครงการอบรมเชิงปฏิบัติการสร้างศักยภาพและเสริมและเสริมพลังบุคลากรในการดูแลเด็กปฐมวัย โรงพยาบาลลำพูน ประจำปีงบประมาณพ.ศ. ๒๕๖๗	PCT.กุมารเวชกรรม	ต.ค. ๖๖-ก.ย. ๖๗	๑๙,๐๐๐	๒
รวม				<u>๖๓,๐๐๐</u>	
กลุ่มงานสูติ-นรีเวชกรรม					
๑	โครงการพัฒนาศักยภาพงานอนามัยแม่และเด็กจังหวัดลำพูน ประจำปีงบประมาณ พ.ศ. ๒๕๖๗	PCT.สูติ-นรีเวชกรรม	ต.ค. ๖๖-ก.ย. ๖๗	๒๐,๐๐๐	๑
๒	โครงการคัดกรองมะเร็งปากมดลูกด้วยวิธี HPV DNA Test ทดแทน Pap Smear ในสตรีกลุ่มเสี่ยง จังหวัดลำพูน ปีงบประมาณ ๒๕๖๗ (โครงการต่อเนื่องจากปี ๒๕๖๕; ระยะเวลาโครงการ ๕ ปี: ปี ๒๕๖๕-๒๕๖๙) มีทั้งหมด ๖ กิจกรรม	กลุ่มงานสูติ-นรีเวชกรรม	ต.ค. ๖๖-ก.ย. ๖๗	๓๙,๕๒๕	๑
รวม				<u>๕๙,๕๒๕</u>	

แผนงาน/โครงการอบรม					
ที่	แผนงาน/โครงการ	หน่วยงานผู้จัด	ระยะเวลา	งบประมาณ	ยุทธศาสตร์ที่
กลุ่มงานวิสัญญีวิทยา					
๑	โครงการประชุมการพัฒนาศักยภาพบุคลากรวิสัญญีและสรุปผลงานประจำปีงบประมาณ พ.ศ.๒๕๖๗	กลุ่มงานการพยาบาลวิสัญญีและกลุ่มงานวิสัญญีวิทยา	ธ.ค. ๖๖ - ก.พ ๖๗	๙,๙๐๐	๑
รวม				๙,๙๐๐	
Service Plan สาขา Sepsis					
๑	โครงการพัฒนาเครือข่ายโรคติดเชื้อในกระแสเลือด จังหวัดลำพูน ประจำปีงบประมาณ พ.ศ. ๒๕๖๗	Service Plan สาขา Sepsis	ต.ค. ๖๖ - ก.ย. ๖๗	๒๘,๘๐๐	๑
รวม				๒๘,๘๐๐	
Service Plan สาขา Stroke					
๑	โครงการ stroke day ประจำปีงบประมาณ พ.ศ.๒๕๖๗	Service Plan สาขา Stroke	ต.ค ๖๖ - พ.ย ๖๖	๕,๐๐๐	๑
๒	โครงการ วิชาการโรคหลอดเลือดสมอง โรงพยาบาลลำพูน ประจำปีงบประมาณ พ.ศ. ๒๕๖๗	Service Plan สาขา Stroke	ต.ค.๖๖ - ก.ย. ๖๗	๑,๕๐๐	๑
๓	โครงการพัฒนาเครือข่ายโรคหลอดเลือดสมอง จังหวัดลำพูน ประจำปีงบประมาณ พ.ศ. ๒๕๖๗	Service Plan สาขา Stroke	มิ.ย. ๖๗ - ส.ค. ๖๗	๗,๘๐๐	๑
รวม				๑๔,๓๐๐	
Service Plan สาขา paliative care					
๑	พัฒนาศักยภาพบุคลากรที่ดูแลผู้ป่วยระยะท้ายแบบประคับประคอง จังหวัดลำพูน ประจำปีงบประมาณ พ.ศ.๒๕๖๗	งานประคับ-ประคอง SP สาขา paliative care	ต.ค.๖๖-ก.ย.๖๗	๒๕,๐๐๐	๓

แผนงาน/โครงการอบรม					
ที่	แผนงาน/โครงการ	หน่วยงานผู้จัด	ระยะเวลา	งบประมาณ	ยุทธศาสตร์ที่
๒	การวางแผนการดูแลล่วงหน้า และพินัยกรรมชีวิต สำหรับผู้สูงอายุในชุมชน ประจำปีงบประมาณ พ.ศ.๒๕๖๗	งานประคับ- ประคอง SP สาขา paliative care	ต.ค.๖๖- ก.ย.๖๗	๑๐,๐๐๐	๑
๓	แลกเปลี่ยนเรียนรู้การดำเนินงานของคณะทำงาน Palliative care โรงพยาบาลลำพูน ประจำปีงบประมาณ พ.ศ.๒๕๖๗	งานประคับ- ประคอง SP สาขา paliative care	ต.ค.๖๖- ก.ย.๖๗	๔,๐๐๐	๓
๔	พัฒนาศักยภาพแพทย์ และ พยาบาล ประคับประคองของศูนย์ประคับประคองจังหวัดลำพูน ประจำปีงบประมาณ พ.ศ.๒๕๖๗	งานประคับ- ประคอง SP สาขา paliative care	ต.ค.๖๖- ก.ย.๖๗	๑๕,๐๐๐	๓
รวม				<u>๕๔,๐๐๐</u>	
กลุ่มงานจิตเวช					
๑	โครงการลดปัจจัยเสี่ยงทางสุขภาพด้านยาเสพติดแบบบูรณาการ โรงพยาบาลลำพูน ประจำปีงบประมาณ พ.ศ.๒๕๖๗ (งวดที่ ๑ และงวดที่ ๒)	กลุ่มงานจิต เวชและ ยาเสพติด	ต.ค. ๖๖ - ก.ย. ๖๗	ไม่ทราบ	๑
รวม					
กลุ่มงานเทคนิคการแพทย์/พยาธิวิทยา					
๑	โครงการขอการรับรอง(Reaccredit) มาตรฐานสากล iso ๑๕๑๘๙:๒๐๒๒ และ iso ๑๕๑๘๐:๒๐๒๐ ประจำปีงบประมาณ พ.ศ.๒๕๖๗	กลุ่มงาน เทคนิค การแพทย์	ต.ค.๖๖- สค.๖๗	๕๐,๐๐๐	๒
๒	โครงการเจาะเลือดผู้ป่วยติดเตียงนอกโรงพยาบาล ประจำปีงบประมาณ พ.ศ.๒๕๖๗	กลุ่มงาน เทคนิค การแพทย์	ต.ค.๖๖- ก.ย.๖๗	๗,๖๘๔	๓,๔

แผนงาน/โครงการอบรม					
ที่	แผนงาน/โครงการ	หน่วยงานผู้จัด	ระยะเวลา	งบประมาณ	ยุทธศาสตร์ที่
๓	โครงการพัฒนาเครือข่ายห้องปฏิบัติการในจังหวัดลำพูน ประจำปีงบประมาณ พ.ศ. ๒๕๖๗	กลุ่มงานเทคนิคการแพทย์	ต.ค. ๖๖ และ เม.ย. ๖๗	๖,๕๐๐	๓,๔
๔	โครงการอบรมเรื่องการเก็บสิ่งส่งตรวจทางห้องปฏิบัติการสำหรับเจ้าหน้าที่ในโรงพยาบาลลำพูน ประจำปีงบประมาณ พ.ศ.๒๕๖๗	กลุ่มงานเทคนิคการแพทย์	ต.ค. ๖๖ - ก.ย. ๖๗	๕,๒๐๐	๓,๔
๕	โครงการอบรมเชิงปฏิบัติการเรื่องการเก็บสิ่งส่งตรวจและการตรวจวิเคราะห์ทางห้องปฏิบัติการสำหรับโรงพยาบาลส่งเสริมสุขภาพตำบล ประจำปีงบประมาณ พ.ศ. ๒๕๖๗	กลุ่มงานเทคนิคการแพทย์	ก.พ. ๖๗- มี.ค. ๖๗	๕,๒๐๐	๓,๔
รวม				๗๔,๕๘๔	
กลุ่มงานเวชกรรมฟื้นฟู					
๑	โครงการประชุมเครือข่ายนักกายภาพบำบัดเขตภาคเหนือตอนบน ประจำปีงบประมาณ พ.ศ.๒๕๖๗	งานกายภาพบำบัด	ต.ค.๖๖- ก.ย.๖๗	๑๒,๐๐๐	๓,๔
๒	โครงการอบรมการตรวจเท้าผู้ป่วยเบาหวาน ประจำปีงบประมาณ พ.ศ.๒๕๖๗	กลุ่มงานเวชกรรมฟื้นฟู	ต.ค.๖๖- ก.ย.๖๗	๘,๐๐๐	๑
รวม				๒๐,๐๐๐	
กลุ่มงานสังคมสงเคราะห์					
๑	โครงการจัดประชุมคณะกรรมการศูนย์พึ่งได้ (OSCC) และศูนย์ช่วยเหลือสังคม โรงพยาบาลลำพูน จำนวน ๒ ครั้ง ประจำปีงบประมาณ พ.ศ.๒๕๖๗	กลุ่มงานสังคมสงเคราะห์	ม.ค. - ก.ย. ๖๗	๙,๐๐๐	๓
๒	โครงการจัดประชุมสหวิชาชีพเพื่อการจัดการรายกรณี Case Conference จำนวน ๒ ครั้ง ประจำปีงบประมาณ พ.ศ.๒๕๖๗	กลุ่มงานสังคมสงเคราะห์	ม.ค. - ก.ย. ๖๗	๔,๐๐๐	๓
๓	โครงการจัดประชุมเครือข่ายนักสังคมสงเคราะห์ เขตสุขภาพที่ ๑ ประจำปีงบประมาณ พ.ศ.๒๕๖๗	กลุ่มงานสังคมสงเคราะห์	ม.ค. - ก.ย. ๖๗	๕๐,๐๐๐	๓
รวม				๖๓,๐๐๐	

แผนงาน/โครงการอบรม					
ที่	แผนงาน/โครงการ	หน่วยงานผู้จัด	ระยะเวลา	งบประมาณ	ยุทธศาสตร์ที่
กลุ่มงานเภสัชกรรม					
๑	โครงการรับการตรวจเยี่ยมสำรวจของสมาคมเภสัชกรรมโรงพยาบาล (ประเทศไทย) ประจำปีงบประมาณ พ.ศ.๒๕๖๗	กลุ่มงานเภสัชกรรม	พ.ย.๖๖-ธ.ค.๖๖	๓๕,๒๐๐	๑,๒
๒	โครงการประชุมคณะกรรมการเภสัชกรรมและการบำบัด โรงพยาบาลลำพูน ประจำปีงบประมาณ พ.ศ.๒๕๖๗	กลุ่มงานเภสัชกรรม	ต.ค.๖๖-ก.ย.๖๗	๘,๐๐๐	๑,๒
๓	โครงการประชุมคณะทำงานพัฒนาระบบยาโรงพยาบาลลำพูน ประจำปีงบประมาณ พ.ศ.๒๕๖๗	กลุ่มงานเภสัชกรรม	ต.ค.๖๖-ก.ย.๖๗	๓,๐๐๐	๑,๒
๔	โครงการประชุมประชุมกลุ่มงานเภสัชกรรมโรงพยาบาลลำพูน ประจำปีงบประมาณ พ.ศ.๒๕๖๗	กลุ่มงานเภสัชกรรม	ต.ค.๖๖-ก.ย.๖๗	๖,๐๐๐	๑,๒
๕	โครงการแลกเปลี่ยนเรียนรู้เพื่อพัฒนาทักษะความรู้ที่ใช้ในการปฏิบัติงานทุก ๔ เดือน ประจำปีงบประมาณ พ.ศ.๒๕๖๗	กลุ่มงานเภสัชกรรม	ต.ค.๖๖-ก.ย.๖๗	๑๐,๐๐๐	๑,๒
๖	โครงการประชุมอบรมการระบบการให้บริการรับยาร้านยาใกล้บ้านลดแออัดโรงพยาบาลลำพูน จำนวน ๕๐ คน ประจำปีงบประมาณ พ.ศ.๒๕๖๗	กลุ่มงานเภสัชกรรม	ต.ค.๖๖-ก.ย.๖๗	๑๐,๐๐๐	๑,๒
๗	โครงการดูระบบเภสัชกรรมโรงพยาบาลเขียงรายประชาชนเคราะห์ ประจำปีงบประมาณ พ.ศ.๒๕๖๗	กลุ่มงานเภสัชกรรม	ต.ค.๖๖-ธ.ค.๖๖	๑๐,๐๐๐	๑,๒

แผนงาน/โครงการอบรม					
ที่	แผนงาน/โครงการ	หน่วยงาน ผู้จัด	ระยะเวลา	งบประมาณ	ยุทธศาสตร์ ที่
๘	โครงการดูระบบsmart OPD โรงพยาบาลพระ นั่งเกล้า ประจำปีงบประมาณ พ.ศ.๒๕๖๗	กลุ่มงาน เภสัชกรรม	ต.ค.๖๖- ธ.ค.๖๖	๒๐,๐๐๐	๑,๔
รวม				๑๐๒,๐๐๐	
กลุ่มภารกิจด้านการพยาบาล					
๑	โครงการพัฒนาสมรรถนะบุคลากรด้าน เทคโนโลยีสารสนเทศ ประจำปีงบประมาณ พ.ศ.๒๕๖๗	กลุ่มภารกิจ ด้านการ พยาบาล	ต.ค.๖๖- ก.ย.๖๗	๑๕,๐๐๐	๓
๒	โครงการประชุมแลกเปลี่ยนเรียนรู้บุคลากร กลุ่มภารกิจด้านการพยาบาล ประจำปี งบประมาณ พ.ศ.๒๕๖๗	กลุ่มภารกิจ ด้านการ พยาบาล	ต.ค.๖๖- ก.ย.๖๗	๔๕,๐๐๐	๑,๓
๓	โครงการเสริมสร้างขวัญและกำลังใจของ บุคลากร กลุ่มภารกิจด้านการพยาบาล โรงพยาบาลลำพูน ประจำปีงบประมาณ พ.ศ.๒๕๖๗	กลุ่มภารกิจ ด้านการ พยาบาล	ต.ค.๖๖- ก.ย.๖๗	๔๗,๒๐๐	๑,๓
๔	โครงการมหกรรมคุณภาพทางการพยาบาล ประจำปีงบประมาณ พ.ศ.๒๕๖๗	กลุ่มภารกิจ ด้านการ พยาบาล	ต.ค.๖๖- ก.ย.๖๗	๓๒,๐๐๐	๑,๓
๕	โครงการอบรมแนวทางการจัดทำผลงาน วิชาการสำหรับพยาบาลวิชาชีพ ประจำปี งบประมาณ พ.ศ.๒๕๖๗	กลุ่มภารกิจ ด้านการ พยาบาล	ต.ค.๖๖- ก.ย.๖๗	๕,๐๐๐	๒,๓
๖	โครงการแลกเปลี่ยนเรียนรู้ระบบบริหารความ เสี่ยง ประจำปีงบประมาณ พ.ศ.๒๕๖๗	กลุ่มภารกิจ ด้านการ พยาบาล	ต.ค.๖๖- ก.ย.๖๗	๑๐,๐๐๐	๒,๓
๗	โครงการพัฒนาและส่งเสริมกลไกจริยธรรม กลุ่มงานการพยาบาล ประจำปีงบประมาณ พ.ศ.๒๕๖๗	กลุ่มภารกิจ ด้านการ พยาบาล	ต.ค.๖๖- ก.ย.๖๗	๓๐,๐๐๐	๒,๓
๘	โครงการอบรมนิเทศทางการพยาบาล ประจำปีงบประมาณ พ.ศ.๒๕๖๗	กลุ่มภารกิจ ด้านการ พยาบาล	ต.ค.๖๖- ก.ย.๖๗	๓,๐๐๐	๒,๓

แผนงาน/โครงการอบรม					
ที่	แผนงาน/โครงการ	หน่วยงานผู้จัด	ระยะเวลา	งบประมาณ	ยุทธศาสตร์ที่
๙	โครงการอบรมเชิงปฏิบัติการ การเตรียมความพร้อมในการพัฒนาผลงานวิจัยเพื่อขอผลงานทางวิชาการพยาบาลวิชาชีพชำนาญการพิเศษ โรงพยาบาลลำพูน ประจำปีงบประมาณ พ.ศ. ๒๕๖๗	กลุ่มภารกิจด้านการพยาบาล	ต.ค.๖๖-ก.ย.๖๗	๔๒,๐๐๐	๓,๔
๑๐	โครงการอบรมเชิงปฏิบัติการ การเตรียมความพร้อมเพื่อรองรับการประเมินคุณภาพภายนอกกลุ่มภารกิจด้านการพยาบาล โรงพยาบาลลำพูน ประจำปีงบประมาณ พ.ศ. ๒๕๖๗	กลุ่มภารกิจด้านการพยาบาล	พ.ย. ๖๖ - ก.พ. ๖๗	๓๐,๐๐๐	๓,๔
รวม				<u>๒๒๕,๐๐๐</u>	
คณะกรรมการบริหารความเสี่ยง					
๑	โครงการอบรมฟื้นฟูความรู้ระบบบริหารความเสี่ยง สำหรับคณะกรรมการบริหารความเสี่ยง ปีงบประมาณ ๒๕๖๗	คณะกรรมการบริหารความเสี่ยง	ต.ค.๖๖-ก.ย.๖๗	๑๓,๗๐๐	๒,๓
๒	โครงการอบรมความรู้ระบบบริหารความเสี่ยงสำหรับบุคลากรใหม่ ปีงบประมาณ ๒๕๖๗	คณะกรรมการบริหารความเสี่ยง	ต.ค.๖๖-ก.ย.๖๗	๖,๕๐๐	๒,๓
๓	โครงการแลกเปลี่ยนเรียนรู้ระบบบริหารความเสี่ยง ประจำปีงบประมาณ พ.ศ.๒๕๖๗	คณะกรรมการบริหารความเสี่ยง	ต.ค.๖๖-ก.ย.๖๗	๓,๐๐๐	๒,๓
รวม				<u>๒๓,๒๐๐</u>	
กลุ่มงานรังสีวิทยา					
๑	แผนงานขอรับรองระบบบริหารคุณภาพห้องปฏิบัติการรังสีวินิจฉัย มาตรฐานกระทรวงสาธารณสุข ประจำปีงบประมาณ พ.ศ.๒๕๖๗	สำนักรังสีและเครื่องมือแพทย์ กรมวิทยาศาสตร์การแพทย์	ต.ค.๖๖-ก.ย.๖๗	๒๘,๕๐๐	๑
รวม				<u>๒๘,๕๐๐</u>	

แผนงาน/โครงการอบรม					
ที่	แผนงาน/โครงการ	หน่วยงานผู้จัด	ระยะเวลา	งบประมาณ	ยุทธศาสตร์ที่
คณะกรรมการบริหารสิ่งแวดล้อมและความปลอดภัย					
๑	โครงการซ่อมแผนรณรงค์ภัยเบื้องต้น โรงพยาบาลลำพูน ประจำปีงบประมาณ พ.ศ. ๒๕๖๗	คณะกรรมการ- การบริหาร สิ่งแวดล้อม และความ ปลอดภัย	ต.ค. ๖๖ - พ.ย. ๖๖	๓๔,๐๐๐	๓,๔
รวม				๓๔,๐๐๐	
กลุ่มงานทันตกรรม					
๑	โครงการส่งเสริมทันตสุขภาพและป้องกันโรค ในช่องปากอำเภอเมืองลำพูน	กลุ่มงาน ทันตกรรม	ต.ค.๖๖- ก.ย.๖๗	๑๐๕,๘๑๐	๑
๒	โครงการประชุมเพื่อพัฒนาบุคลากรทีมดูแล สุขภาพช่องปากเครือข่ายผู้ดูแลสุขภาพช่อง ปาก เขตอำเภอเมืองลำพูน ปี ๒๕๖๗	กลุ่มงาน ทันตกรรม	๔ ครั้ง/ปี	๒๐,๔๐๐	๓,๔
๓	โครงการพัฒนาเครือข่ายระบบส่งต่อผู้ป่วย จังหวัดลำพูน	กลุ่มงาน ทันตกรรม	๒ ครั้ง	๒,๐๐๐	๑
๔	โครงการเพิ่มศักยภาพการให้บริการทันตกรรม โดยแพทย์เฉพาะทางด้านทันตกรรม	กลุ่มงาน ทันตกรรม	๔ ครั้ง/ปี	๑๖,๓๘๔	๓,๔
๕	โครงการอบรมพฤติกรรมบริการแก่เจ้าหน้าที่ กลุ่มงานทันตกรรม	กลุ่มงาน ทันตกรรม	ต.ค.๖๖- ก.ย.๖๗	๑๓,๗๐๐	๔
รวม				๑๕๘,๒๙๔	
รวมงบประมาณทั้งสิ้น				๔,๖๖๙,๐๐๓	

แผนประมาณการรายจ่าย (Planfin)

แผนประมาณการรายได้-ควบคุมค่าใช้จ่าย ปีงบประมาณ ๒๕๖๗

รหัสรายการ	รายการ	ประมาณการแผนปี 2567
P04	รายได้ UC	391,200,000.00
P05	รายได้จาก EMS	1,250,000.00
P06	รายได้ค่ารักษาเบิกต้นสังกัด	10,250,000.00
P61	รายได้ค่ารักษา อปท.	30,300,000.00
P07	รายได้ค่ารักษาเบิกจ่ายตรงกรมบัญชีกลาง	209,500,000.00
P08	รายได้ประกันสังคม	77,100,000.00
P09	รายได้แรงงานต่างด้าว	8,450,000.00
P10	รายได้ค่ารักษาและบริการอื่น ๆ	131,800,000.00
P11	รายได้งบประมาณส่วนบุคคลากร	381,000,000.00
P12	รายได้อื่น	121,900,000.00
P13	รายได้งบลงทุน	74,086,640.00
P13S	รวมรายได้	1,436,836,640.00
P14	ต้นทุนยา	215,300,000.00
P15	ต้นทุนเวชภัณฑ์มีไข้ยาและวัสดุการแพทย์	152,600,000.00
P151	ต้นทุนวัสดุทันตกรรม	2,000,000.00
P16	ต้นทุนวัสดุวิทยาศาสตร์การแพทย์	13,600,000.00
P17	เงินเดือนและค่าจ้างประจำ	381,000,000.00
P18	ค่าจ้างชั่วคราว/พกส./ค่าจ้างเหมาบุคลากรอื่น	76,500,000.00
P19	ค่าตอบแทน	175,500,000.00
P20	ค่าใช้จ่ายบุคลากรอื่น	29,100,000.00
P21	ค่าใช้สอย	149,630,000.00
P22	ค่าสาธารณูปโภค	29,000,000.00
P23	วัสดุทั่วไป	36,211,000.00
P24	ค่าเสื่อมราคาและค่าตัดจำหน่าย	78,000,000.00
P241	หนี้สูญและสงสัยจะสูญ	150,000.00
P25	ค่าใช้จ่ายอื่น	25,500,000.00
P26S	รวมค่าใช้จ่าย	1,364,091,000.00

รหัสรายการ	รายการ	ประมาณการแผนปี 2567
P27S	รายได้สูง (ต่ำ) กว่าค่าใช้จ่ายสุทธิ	72,745,640.00
P28	สรุปแผนประมาณการ	เกินดุล
ข้อมูลคาดการณ์เพิ่มเติมเพื่อประกอบการจัดทำแผน		
P29	วงเงินที่ลงทุนด้วยเงินบำรุงได้ (ร้อยละ 20% ของ EBITDA)	15,331,800.00
	การรบบลงทุน (เงินบำรุง) เปรียบเทียบกับ EBITDA >20%	
P40	ทุนสำรองสุทธิ (Net working Capital) ก้นยายน	588,888,563.73
P50	เงินบำรุงคงเหลือ ก้นยายน	427,204,009.74
P60	หนี้สินและภาวะผูกพัน ก้นยายน	-129,905,161.35

๒. แผนจัดซื้อยา เวชภัณฑ์ วัสดุการแพทย์ วัสดุวิทยาศาสตร์การแพทย์

ลำดับ	รายการ	ความต้องการขอซื้อ ประมาณการแผนปี 2567
1	ยา	200,000,000.00
2	วัสดุเภสัชกรรม	4,200,000.00
3	วัสดุการแพทย์ทั่วไป	148,400,000.00
4	วัสดุวิทยาศาสตร์และการแพทย์	13,600,000.00
5	วัสดุทันตกรรม	2,000,000.00
	รวม	368,200,000.00

๓. แผนจัดซื้อวัสดุอื่น

ลำดับ	รายการ	ความต้องการขอซื้อ ประมาณการแผนปี 2567
1	วัสดุสำนักงาน	4,000,000.00
2	วัสดุยานพาหนะและขนส่ง	3,000.00
3	วัสดุเชื้อเพลิงและหล่อลื่น	4,500,000.00
4	วัสดุไฟฟ้าและวิทยุ	513,000.00
5	วัสดุโฆษณาและเผยแพร่	303,000.00
6	วัสดุคอมพิวเตอร์	4,570,000.00
7	วัสดุงานบ้านงานครัว	7,800,000.00
8	วัสดุบริโภค	6,825,000.00
9	วัสดุก่อสร้าง	900,000.00
10	วัสดุอื่น	4,797,000.00
	รวม	36,211,000.00

๖. แผนการลงทุนเพิ่ม

	จำนวนเงิน	จำนวนรวม	หน่วยงาน
ลงทุนได้ 65.72 % ของ EBITDA		46,847,000.00	
รวมแผนงบเงินลงทุน รพ. ปี 67		66,298,150.00	
จัดซื้อ จัดหา ด้วยเงินบำรุงของ รพ.ปี 2567		37,178,150.00	
จัดซื้อ จัดหา ด้วยเงินบริจาคของ รพ.ปี 2567		29,120,000.00	

จัดซื้อ จัดหา ด้วยเงินบำรุงของ รพ.ปี 2567					
	ราคา/หน่วย	จำนวน	จำนวนรวม	หน่วยงาน	
หมวด : อาคารและสิ่งปลูกสร้าง			1,900,000.00		
1.	ศาลาพักคอยสำหรับญาติและผู้ป่วยตรงใกล้สะพานช้าง	1,500,000.00	1	1,500,000.00	งานบริหารและผู้ช่วยด้านหน้า
2.	ก่อสร้าง ถนนคอนกรีตเสริมเหล็ก รพ. สาขาเวียง-ยอง (ด้านหน้าอาคารผู้ป่วยนอก-อาคารเภสัชกรรม ทันตกรรม อำนวยการ)	400,000.00	1	400,000.00	งานปฐมนุฎิ
	ราคา/หน่วย	จำนวน	จำนวนรวม	หน่วยงาน	
หมวด : ครุภัณฑ์ทางการแพทย์			14,537,500.00		
1.	เครื่องวัดความดันโลหิตแบบสอดแขนชนิดอัตโนมัติ พร้อมระบบเชื่อมต่อฐานข้อมูลโรงพยาบาล	100,000.00	5	500,000.00	ศูนย์เครื่องมือแพทย์
2.	เตียงสำหรับผู้ป่วย (พิจารณาตามความจำเป็นในภาพรวมของโรงพยาบาล)	คละแบบ	ให้อยู่ในวงเงิน	1,000,000.00	ศูนย์เครื่องมือแพทย์
3.	เครื่องดูดของเหลวชนิดแรงดูดสูง	7,5000.00	1	75,000.00	ห้องผ่าตัด
4.	เตียงผู้ป่วยชนิดสองไกรรราวสไลด์ พร้อมเบาะเสาน้ำเกลือตู้ข้างเตียงและถาดคร่อมเตียง	5,5000.00	20	1,100,000.00	กลุ่มงานจักษุ (หอผู้ป่วยตา)
5.	รถเข็นทำแผล STANLESS	12,500.00	1	12,500.00	กลุ่มงานจักษุ (หอผู้ป่วยตา)
6.	ห้องลม (ส่งเลือด) อาคาร50 ปี ชั้น 2, ชั้น 5 จำนวน 2 สถานีๆละ 400,000	400,000.00	2	800,000.00	กลุ่มงานเทคนิคการแพทย์
7.	ห้องลม (ส่งเลือด) อาคาร40 ปี ชั้น 1 จำนวน 1 สถานีๆละ 400,000	400,000.00	1	400,000.00	กลุ่มงานเทคนิคการแพทย์
8.	ห้องลม (ส่งเลือด) อาคารร่มเย็น ชั้น 2 ,5 *****ห้องลมใช้ 2 ชั้นต่อ 1 จุด***** (ตย. ลำปาง) จำนวน 2 สถานีๆละ 400,000	400,000.00	2	800,000.00	กลุ่มงานเทคนิคการแพทย์

๔. แผนบริหารจัดการเจ้าหน้าที่

ลำดับ	รายการ	ความต้องการขอซื้อ ประมาณการแผนปี 2567
1	เจ้าหน้าที่การค้ายา	200,000,000.00
2	เจ้าหน้าที่การค้าวัสดุเภสัชกรรม	4,200,000.00
3	เจ้าหน้าที่การค้าวัสดุการแพทย์ทั่วไป	148,400,000.00
4	เจ้าหน้าที่การค้าวัสดุวิทยาศาสตร์และการแพทย์	16,000,000.00
5	เจ้าหน้าที่การค้าวัสดุทันตกรรม	2,000,000.00
6	เจ้าหน้าที่ตามจ่าย	63,500,000.00
7	ค่าจ้างชั่วคราว/พทส./ค่าจ้างเหมาบุคลากรอื่นค้ำจ่าย	2,200,000.00
8	ค่าตอบแทนค้ำจ่าย	120,800,000.00
9	ค่าสาธารณูปโภคค้ำจ่าย	30,050,000.00
10	เจ้าหน้าที่ค่าครุภัณฑ์ สิ่งก่อสร้างฯ	108,651,140.00
11	เจ้าหน้าที่การค้าวัสดุอื่น	35,800,000.00
12	เจ้าหน้าที่อื่น	91,500,000.00
	รวม	823,101,140.00

๕. แผนบริหารจัดการลูกหนี้

ลำดับ	รายการ	ความต้องการขอซื้อ ประมาณการแผนปี 2567
1	ลูกหนี้ UC	319,600,000.00
2	ลูกหนี้ เบิกต้นสังกัด	11,150,000.00
3	ลูกหนี้ อปท	15,262,000.00
4	ลูกหนี้ กรมบัญชีกลาง	218,800,000.00
5	ลูกหนี้ ประกันสังคม	71,300,000.00
6	ลูกหนี้ แรงงานต่างด้าว	2,400,000.00
7	ลูกหนี้ อื่น ๆ	39,800,000.00
	รวม	678,312,000.00

		ราคา/หน่วย	จำนวน	จำนวนรวม	หน่วยงาน
หมวด : ครุภัณฑ์ทางการแพทย์ (ต่อ)				14,537,500.00	
9.	ชุดเครื่องมือเจาะกระดูกชนิดทำงานด้วยลม Air drilling	750,000.00	1	750,000.00	ORTHO
10.	กล้องส่องลำไส้ใหญ่ (Colonoscopy) 500,000*2	500,000.00	2	1,000,000.00	PCT.ศัลยกรรม
11.	ตุ้ยา stat อัตโนมัติ ตึก 40 ปี	1,000,000.00	1	1,000,000.00	กลุ่มงานเภสัชกรรม
12.	เครื่องช่วยหายใจ จำนวน 3 เครื่อง *1,200,000 บาท	1,200,000.00	3	3,600,000.00	งานยุทธฯ
13.	เครื่องให้สารน้ำทางหลอดเลือดดำ	50,000.00	15	750,000.00	ศูนย์เครื่องมือแพทย์
14.	เครื่องติดตามการทำงานของหัวใจและ สัญญาณชีพอัตโนมัติ ขนาดกลาง	150,000.00	4	600,000.00	อายุรกรรม
15.	เครื่องวัดปริมาณความอิ่มตัวของออกซิเจนใน เลือดและชีพจร	18,000.00	1	18,000.00	ศัลยกรรมชาย
16.	เครื่องตรวจ Fly Test (ใช้ในการตรวจ สมรรถภาพการมองเห็น)	12,000.00	1	12,000.00	กลุ่มงานอาชีพเวช กรรม
17.	เครื่องแปลงสัญญาณภาพเอกซเรย์ ฟัน ดิจิทัลในช่องปาก	400,000.00	1	400,000.00	กลุ่มงานทันตกรรม (รพ.สาขา)
18.	เครื่องเอกซเรย์ฟัน	150,000.00	1	150,000.00	กลุ่มงานทันตกรรม (รพ.สาขา)
19.	รถเข็นชนิดนอน	20,000.00	10	200,000.00	กลุ่มงานพยาบาล ฉุกเฉิน
20.	เครื่องฟังเสียงหัวใจเด็กทารกในครรภ์ (ANC)	75,000.00	2	150,000.00	Pct สูติ-นรีเวช
21.	เครื่องฟังเสียงหัวใจทารกในครรภ์ (ตึกสูติ)	75,000.00	1	75,000.00	Pct สูติ-นรีเวช
22.	คอมไฟส่องตรวจชนิด LED (ห้องคลอด)	75,000.00	1	75,000.00	Pct สูติ-นรีเวช
23.	เครื่องวัดค่าETCO2 ของ Monitor :Dragger	70,000.00	1	70,000.00	วิสัญญีวิทยา
24.	ชุดส่องหลอดลมคอ (replaceable Fiber- optic Laryngoscopes set 3 blade)	25,000.00	8	200,000.00	วิสัญญีวิทยา
25.	เครื่องติดตามการทำงานของหัวใจและ สัญญาณชีพ 4 พารามิเตอร์ ระบบรวมศูนย์ไม่ น้อยกว่า 4 เตียง	500,000.00	1	500,000.00	ศัลยกรรมหญิง
26.	เครื่องติดตามการทำงานของหัวใจและ สัญญาณชีพอัตโนมัติ ขนาดกลาง	150,000.00	2	300,000.00	ศัลยกรรมชาย

		ราคา/หน่วย	จำนวน	จำนวนรวม	หน่วยงาน
หมวด : ครุภัณฑ์ อื่น ๆ และทดแทนครุภัณฑ์ชำรุด				8,230,650.00	
1.	ครุภัณฑ์ชำรุดระหว่างปี	2,000,000.00	1	2,000,000.00	
2.	เครื่องปรับอากาศ (เฉลี่ยทั้ง รพ.ให้ไปสำรวจก่อนอาจจะซื้อไม่ถึงงบประมาณตามแผน)	1,000,000.00	อยู่ในวงเงิน	1,000,000.00	กลุ่มงานโครงสร้างพื้นฐาน
3.	เครื่องกำเนิดไฟฟ้า 300KW พร้อมติดตั้งและโรงเรือน (ติดตั้ง รพ.สาขาเวียงยอง)	2,900,000.00	1	2,900,000.00	กลุ่มงานโครงสร้างพื้นฐาน
4.	เครื่องปรับอากาศ (ศูนย์เครื่องมือแพทย์) (30000BTU 1 เครื่อง 42000BTU 2 เครื่อง เครื่องละ 52000.-พร้อมติดตั้ง) ชั้น 2 อาคารสนับสนุน 5 ชั้น	150,000.00	1	150,000.00	กลุ่มงานโครงสร้างพื้นฐาน
5.	หุ่นยนต์ทำความสะอาด	20,000.00	10	200,000.00	บริหารทั่วไป
6.	ระบบเครื่องเสียงห้องประชุมสาขา	450,000.00	1	450,000.00	งานเวชنيทัศน์
7.	ชุดเครื่องเสียงภาคสนาม	130,000.00	1	130,000.00	งานเวชนิทัศน์
8.	ไมโครโฟนไร้สาย(ห้องประชุม)	18,000.00	4	72,000.00	งานเวชนิทัศน์
9.	ชุดเครื่องเสียงแบบล้อยาก	15,000.00	1	15,000.00	งานเวชนิทัศน์
10.	เครื่องทะเลงล้างท่อ	230,000.00	1	230,000.00	กลุ่มงานบริหารทั่วไป
11.	ปั้มนสูบน้ำแบบแช่ ยี่ห้อ MITSUBISHI CSP-7555Aขนาด3นิ้ว	12,500.00	1	12,500.00	กลุ่มงานบริหารทั่วไป
12.	เครื่องฟอกอากาศแบบไฟฟ้า (Electronic Air Cleaner) รุ่น CASSETTE 1,600 ชนิดฝังใต้เพดาน	68,000.00	2	136,000.00	PCT.กุมารเวชกรรม (NICU)
13.	เครื่องปรับอากาศและฟอกอากาศสำหรับห้องแบบแยกส่วน รุ่น high SEER with ultrafine air purifier inverter ชนิดแขวนขนาด 25000 บีทียู	49,000.00	1	49,000.00	PCT.กุมารเวชกรรม (NICU)
14.	เครื่องฟอกอากาศ	24,200.00	2	48,400.00	PCT.กุมารเวชกรรม
15.	โทรศัพท์แบบไร้สาย พร้อมเครื่องแปลงสัญญาณ	14,000.00	1	14,000.00	กลุ่มงานทันตกรรม
16.	ตู้เย็น ขนาด 13 คิวบิกฟุต	18,500.00	1	18,500.00	กลุ่มงานทันตกรรม (รพ.สาขา)
17.	ชุดเครื่องเสียงเคลื่อนที่	15,000.00	1	15,000.00	กลุ่มงานทันตกรรม (รพ.สาขา)
18.	เครื่องทำน้ำเย็น แบบต่อท่อ ขนาด 1 ก๊อก	12,800.00	1	12,800.00	กลุ่มงานทันตกรรม (รพ.สาขา)
19.	เครื่องกรองน้ำ	10,000.00	1	10,000.00	กลุ่มงานทันตกรรม (รพ.สาขา)

		ราคา/หน่วย	จำนวน	จำนวนรวม	หน่วยงาน
หมวด : ครุภัณฑ์ อื่น ๆ และทดแทนครุภัณฑ์ชำรุด (ต่อ)				8,230,650.00	
20.	ชุดโต๊ะเก้าอี้สำหรับประชุม 15 ที่นั่ง	10,000.00	1	10,000.00	กลุ่มงานเภสัชกรรม
21.	ครุภัณฑ์สำหรับชั้น 2 อาคารผู้ป่วยนอก รพ. ลำพูนสาขาเวียงยอง			132,450.00	งานเวชปฏิบัติ ครอบครัวและชุมชน (สาขาเวียงยอง)
22.	โทรทัศน์สี 29"	15,000.00	2	30,000.00	กลุ่มงานแพทย์แผน ไทยและแพทย์ ทางเลือก
23.	กล้องถ่ายภาพดิจิทัลแบบกันน้ำ แบบสำรอง และอุปกรณ์จัดเก็บข้อมูล	25,000.00	1	25,000.00	กลุ่มงานนิติเวช
24.	ตู้ล็อกเกอร์เหล็กเก็บของ 18 ช่อง	10,000.00	2	20,000.00	กลุ่มงานพยาบาล ฉุกเฉิน
25.	โทรทัศน์สี ขนาด 55 นิ้ว	10,000.00	2	20,000.00	งานเวชระเบียน
26.	โต๊ะประชุม	10,000.00	1	10,000.00	กลุ่มงานสุขศึกษา
27.	ชุดเคาน์เตอร์ประชาสัมพันธ์ L Shape	20,000.00	1	20,000.00	กลุ่มงานสังคม สงเคราะห์
28.	เครื่องล้างจานอัตโนมัติ	500,000.00	1	500,000.00	โภชนาการ
		ราคา/หน่วย	จำนวน	จำนวนรวม	หน่วยงาน
หมวด : ครุภัณฑ์คอมพิวเตอร์และการพัฒนาระบบเทคโนโลยี				12,400,000.00	
1.	ครุภัณฑ์ IT (ขอใหม่)	1,500,000.00	1	1,500,000.00	
2.	ทดแทนคอมพิวเตอร์ ชำรุดระหว่างปี	1,000,000.00	1	1,000,000.00	
3.	I Chart (IPD Paperless)	6,500,000.00	1	6,500,000.00	สารสนเทศทาง การแพทย์
4.	upgrade PMK V.4 (รอดำเนินการแก้ไขชื่อ)	500,000.00	1	500,000.00	สารสนเทศทาง การแพทย์
5.	ซื้อโปรแกรมบริหารจัดการเจ้าหน้าที่การค้ำราย ตัว	100,000.00	1	100,000.00	กลุ่มงานบัญชี
6.	ซื้อโปรแกรมบริหารจัดการลูกหนี้และ ตรวจสอบข้อมูลก่อนส่งเรียกเก็บค่าใช้จ่าย HERB Copilot	500,000.00	1	500,000.00	กลุ่มงานประกัน สุขภาพ
7.	ซื้อระบบแจ้งเตือน (ดูงานระบบ IOT รพ. ลำปาง)	500,000.00	1	500,000.00	กลุ่มงานโครงสร้าง พื้นฐาน
8.	ค่าเชื่อม PMK + โปรแกรมธนาคารเลือด	1,500,000.00	1	1,500,000.00	กลุ่มงานเทคนิค การแพทย์
9.	โครงการพัฒนาระบบบริหารจัดการ สารสนเทศทางธนาคาร AI-blood banking Information System)	300,000.00	1	300,000.00	กลุ่มงานเทคนิค การแพทย์

จัดซื้อ จัดหา ด้วยเงินบริจาคของ รพ.ปี 2567					
		ราคา/หน่วย	จำนวน	จำนวนรวม	หน่วยงาน
หมวด : อาคารและสิ่งปลูกสร้าง				6,500,000.00	
1.	Wellness Center ห้องตรวจสุขภาพ Premium ชั้น 3 อาคารผู้ป่วยนอก	2,500,000.00	1	2,500,000.00	งานปฐมนิเทศ และ บริการด้านหน้า
2.	ตกแต่งศูนย์ทันตกรรมจังหวัดลำพูนและแพทย์แผนไทย	2,000,000.00	1	2,000,000.00	งานปฐมนิเทศและทันตกรรม
3.	ปรับปรุง OPD และห้องบัตร อาคาร 100 ปี	2,000,000.00	1	2,000,000.00	งานเวชระเบียน ผู้ช่วย IT
		ราคา/หน่วย	จำนวน	จำนวนรวม	หน่วยงาน
หมวด : ครุภัณฑ์ทางการแพทย์				21,020,000.00	
1.	เตียงผู้ป่วยชนิดสามไม้อัดปรับด้วยไฟฟ้าราว ปีกนก พร้อมเบาะและเสาน้ำเกลือ	55,000.00	4	220,000.00	กลุ่มงานจักษุ (หอผู้ป่วยตา)
2.	ครุภัณฑ์ หอผู้ป่วย ICU 4	20,000,000.00	1	20,000,000.00	หอผู้ป่วยหนัก 4
3.	เครื่อง ABI เครื่องตรวจวัดความแข็งตัวของหลอดเลือดแดง	800,000.00	1	800,000.00	PCT.อายุรกรรม
		ราคา/หน่วย	จำนวน	จำนวนรวม	หน่วยงาน
หมวด : ครุภัณฑ์ อื่นๆ และทดแทนครุภัณฑ์ชำรุด				1,600,000.00	
1.	พลังงานทดแทนโซล่าเซลล์ (อาคารสนับสนุน 5 ชั้น)	1,600,000.00	1	1,600,000.00	กลุ่มงานโครงสร้างพื้นฐาน

๗. รายการปรับปรุงสิ่งก่อสร้าง หมวดจ้างเหมาบริการ (P21)

ที่	รายการ	จำนวนเงิน	หน่วยงาน
1.	ศัลยกรรมหญิง ปรับปรุงห้องน้ำและห้องอาบน้ำรวมสำหรับผู้ป่วยรวม 6 ห้อง	296,169.00	กลุ่มงานศัลยกรรมและงานบริหาร
2.	ปรับปรุงห้องตรวจที่ ศาลากลาง	100,000.00	กลุ่มงานปฐมภูมิ
3.	ศูนย์หัวใจชั่วคราว (ตรงจุดศูนย์เครื่องมือแพทย์)	100,000.00	งานบริหาร และผู้ช่วยด้านหน้า
4.	อาคารราชพฤกษ์ ปรับปรุงห้องพักนักศึกษาแพทย์ มีทั้งหมด 6 ห้อง (ห้องธรรมดาห้องละ 270,000.- 2 ห้อง) (มีเพิ่มห้องน้ำ 1 ห้อง ให้มีที่นอน 3 คน 4 ห้อง ห้องละ 400,000.-)	2,200,000.00	ผู้ช่วยด้านหน้า และกรรมการบ้านพัก
5.	ค่าจ้างเหมาย้ายยูนิต และบีมลัม (ปรับปรุง OPD ทันตกรรม)	300,000.00	
6.	ค่าจ้างเหมาปรับปรุง OPD ศัลยกรรม (ชั้นลอย)	300,000.00	
7.	ปรับปรุงโรงครัวเป็นกายอุปกรณ์	100,000.00	
8.	ปรับปรุงห้องกายอุปกรณ์เป็นห้องนวดแผนไทย	100,000.00	
9.	หลังคาคลุมอาคารราชพฤกษ์ และสีลาวดี หลังละ 300,000.- 2 หลัง	600,000.00	
10.	ปรับปรุงเส้นทางจราจร และจุดรับส่งผู้ป่วยกลับบ้าน (หน้าศูนย์อาหาร ตรงสระบัว)	1,500,000.00	
11.	ค่าจ้างรื้อถอนอาคาร รองรับอาคาร ARI OPD NCD อาคารทันตกรรม	500,000.00	
12.	ปรับปรุง OPD ห้องจิตเวช (ห้อง IC เดิม)	500,000.00	
13.	ปรับปรุงห้องพัก ศูนย์บริการ (ห้องเล็กติดกับ ICU2)	100,000.00	
14.	ปรับปรุงห้องสลายนิ่ว เป็น Palliative	100,000.00	
15.	ปรับปรุงห้องพัผ้าเป็นศูนย์ IMC ศูนย์ฝึกผู้สูงอายุก่อนกลับบ้าน	2,000,000.00	
16.	หลังคาคลุมอาคาร 60ปี	1,000,000.00	
17.	เปลี่ยนหลังคาอาคารโรงพยาบาลสาขาเวียงยอง (หลังจากกระเบื้องลอนคู่เป็นเมทัลชีท)	1,200,000.00	กลุ่มงานโครงสร้างพื้นฐาน
18.	ปรับปรุงขยายโรงเรือนเครื่องกำเนิดไฟฟ้าอาคาร 60 ปี เพื่อรองรับเครื่องกำเนิดไฟฟ้าขนาด 500 KW	500,000.00	กลุ่มงานโครงสร้างพื้นฐาน
19.	ปรับปรุง Control ลิฟท์ 60 ปี	500,000.00	กลุ่มงานโครงสร้างพื้นฐาน
20.	ปรับปรุงห้องยา OPD + การเงิน ทาสี ภายใน ผนัง ฝ้า พัดลมดูดอากาศ (เพดานหรือกระจก) ปิดช่องประตูเดิม ตู้ลอย ทำชิงค์น้ำ	100,000.00	กลุ่มงานเภสัชกรรมและการเงิน

ที่	รายการ	จำนวนเงิน	หน่วยงาน
21.	การปรับโครงสร้างของหอผู้ป่วย ในการขยายบริการในการดูแลผู้ป่วยวิกฤตศัลยกรรมและศัลยกรรมอุบัติเหตุ (ICU 3 ตึก 60 ปี ชั้น 3) เพิ่มประมาณ 4 เตียง เพื่อเปิดเป็นหอผู้ป่วยวิกฤตศัลยกรรมและศัลยกรรมอุบัติเหตุ จำนวน 20 เตียง (ตามแผนแนบท้าย)	565,000.00	ICU3
22.	ติดตั้งราวกันตก แบบเหล็กทางลาดขึ้นอาคาร 40 ปี และอาคารสงฆ์	50,000.00	ENV
23.	ตาข่ายกันกระเบื้องด้านหลังห้องพิเศษชั้น 4 และ 5 อาคารर्मเย็น	120,000.00	ENV
24.	ตาข่ายกันคนพลัดตก อาคาร 40 ปี ชั้น 3 และชั้น 4	30,000.00	ENV
25.	ปรับปรุงห้องเอกซเรย์ 100 ปี (บุขอบผนัง)	15,000.00	กลุ่มงานรังสี
26.	ปูกระเบื้องผนังด้านนอกห้องเอกซเรย์ ตึก 60 ปี (โชนสำหรับผู้ป่วยนั่งรอรับบริการ)	3,500.00	กลุ่มงานรังสี
27.	ที่พักระยะติดเชื้อ (ชั่วคราว) (รพ.สาขาเวียงยอง)	100,000.00	กลุ่มงานเวชกรรมสังคม
	รวม	12,979,669.00	

๘. แผนสนับสนุน รพ.สต.

ลำดับ	รายการ	ความต้องการขอซื้อ ประมาณการแผนปี 2567
1	Fixed Cost (ว5313)	3,302,330.00
2	รายการอื่น	351,000.00
3	ยา และวัสดุเภสัชกรรม	5,220,820.19
4	วัสดุการแพทย์ทั่วไป	759,097.62
5	วัสดุวิทยาศาสตร์และการแพทย์	339,593.91
6	วัสดุทันตกรรม	416,440.39
7	วัสดุอื่น	129,808.70
8	งบค่าเสื่อม UC	3,612,027.04
	รวม	14,131,117.85

โรงพยาบาลลำพูน

โรงพยาบาลคุณภาพ คู่ใจประชาชน



สำนักงานสาธารณสุขจังหวัดลำพูน
โรงพยาบาลลำพูน